

Toda mudança leva tempo.
Respeite o processo e transforme-se...



REVISTA DE
PREVIDÊNCIA
COMPLEMENTAR



PANORAMA **REGIUS**



**REGIUS SOCIEDADE CIVIL
DE PREVIDÊNCIA PRIVADA**

Informativo destinado a Participantes,
Assistidos, Patrocinadoras e Instituidoras

1º TRIMESTRE 2021
jan a mar nº 008



Vida em Cores

Planejamento Sucessório: Mais um
benefício da previdência complementar

Pág. 4



Evolução REGIUS

Portal de Governança: Agilidade e
segurança nos processos

Pág. 6



Sobrevoando

Dia dos Aposentados
teve festa virtual

Pág. 20



Borboletinha

Educação Financeira para crianças e
jovens já é disciplina escolar

Pág. 24



Casulo

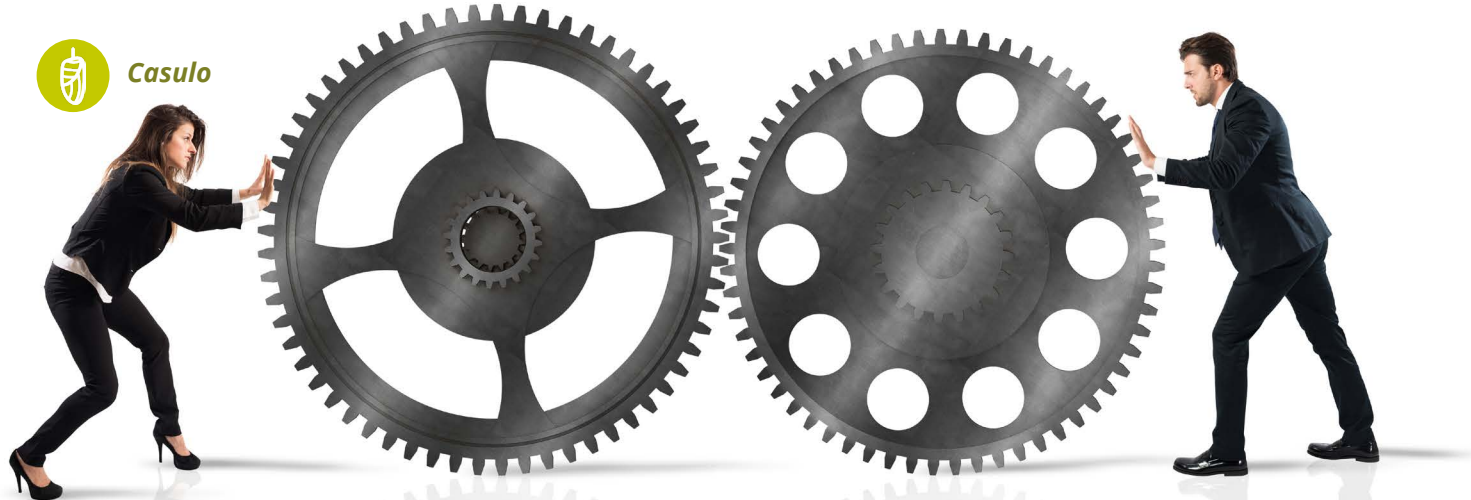

2020 ano de superação

Em 2020, tivemos muitas conquistas que foram importantes para que a nossa Entidade ficasse ainda mais forte e segura. Avançamos em muitos projetos e nos reinventamos para conseguir cumprir nossas metas. Mesmo em teletrabalho, nos esforçamos para ficar ainda mais próximos dos nossos participantes. Novas ferramentas e canais de comunicação e de relacionamento foram criados e outros incrementados para que continuássemos prestando serviços de excelência, ainda que a distância.

Uma das mais significativas conquistas da nossa Entidade, motivo de comemoração para todos os envolvidos, foi a implantação do BrasíliaPrev, o primeiro plano instituído administrado pela REGIUS. Essa realização representa a extensão da nossa missão aos familiares dos participantes e associados da AEBRB. Trabalhamos na flexibilização e no equilíbrio dos Planos e estendemos a linha de empréstimos aos participantes do Plano

CD-05 e flexibilizamos as operações com carência inicial de até 90 dias.

A REGIUS também segue firme na otimização dos custos administrativos por meio de uma gestão séria e responsável. Em 2020, foi realizado estudo técnico para avaliar os percentuais descontados das contribuições recebidas dos participantes e patrocinadores para cobrir as despesas com a administração dos Planos de Benefícios. A avaliação constatou equilíbrio nos valores acumulados, o que possibilitou a redução das taxas de custeio administrativo previdencial.

Avançamos no Programa de *Compliance* REGIUS e no fortalecimento da Governança Corporativa: contratamos plataforma para estruturação e gestão do Canal de Ética, espaço para registro de sugestões, dúvidas e denúncias, de forma independente e com garantia de sigilo e confidencialidade; iniciamos o projeto de adequação à Lei Geral de Proteção de Dados - LGPD e alinhamento às normas ISO / IEC 27.001 e

27.701, que irá buscar a certificação de segurança da informação e privacidade. Contratamos novo portal de governança; realizamos o estudo da Marca REGIUS, traçando as diretrizes e os procedimentos para a gestão da Marca e o gerenciamento de crises.

Embora a crise provocada pela pandemia da Covid-19 tenha afetado o desempenho dos investimentos de todo o mercado em 2020, todos os Planos administrados tiveram rentabilidade destacada, com desempenho acima da mediana do mercado e acima dos benchmarks dos segmentos de aplicação dos recursos e, foi o ano em que atingimos a marca histórica de mais de R\$3 bilhões de patrimônio administrado, recursos colocados em nossa confiança pelos participantes. A gestão da REGIUS continuará trabalhando para garantir Planos cada vez mais saudáveis e seguros.

A Diretoria Executiva

PANORAMA REGIUS

REVISTA DE PREVIDÊNCIA COMPLEMENTAR

1º TRIMESTRE 2021 | Edição nº 008

Conselho Deliberativo

Romes Gonçalves Ribeiro | **Presidente**

Aliomar Carvalho de Jesus

Carlos Cesar Borges

Jânio Deodoro Bragança de Vasconcelos

Teresinha Maria da Cruz Rocha

Viviane Fernandes Balbinot Lo Monaco

Diretora-Presidente

Nilza Rodrigues de Moraes

Diretor Financeiro

Marcello Furlanetto Gomes

Diretor de Benefícios e Administração

Sandro Soares de Souza

Diretora de Planejamento e Controle

Semíramis Rezende e Silva M. Cezar

Conselho Fiscal

Luiz de França Neto | **Presidente**

Élcio Flávio Braga

Marcelo da Costa Bernardo

Shirley Fonseca Silva

Jornalista Responsável

Juliana Vidal | 12433/DF

Criação | DTP | Arte-final

Creative Tea Comunicação



Transformando o futuro todos os dias

REGIUS Sociedade Civil de Previdência Privada

SGAS 902, Ed. Athenas, Bloco C, 2º andar,

Brasília - DF, CEP: 70.390-020

Telefone: (61)3035-4400

Site: www.regius.org.br

e-mail: relacionamento@regius.org.br

Encarregado de Dados (DPO):

encarregadodedados@regius.org.br



Canal de
ÉTICA REGIUS

0800 800 8090

As matérias publicadas neste periódico têm caráter meramente informativo, não gerando quaisquer direitos ou obrigações.



Proteção de dados coordenada de perto pelo **TIME JURÍDICO DA REGIUS**

A Lei Nº 13.709, conhecida como LGPD – Lei Geral de Proteção de Dados foi aprovada em agosto de 2018, com 65 artigos, e entrou em vigor, em sua maior parte, em 18 em setembro de 2020. Essa lei estabelece regras sobre qualquer atividade que pode ser realizada com dados pessoais, desde a coleta, armazenamento, compartilhamento e descarte (atividades conhecidas como “tratamento”), visando a proteção aos cidadãos e, para isso, converge com leis relevantes sobre o tema, tais como: Lei de Acesso à Informação, Marco Civil da Internet, Código de Defesa do Consumidor, Estatuto da Criança e do Adolescente que sob a diretriz trazida no artigo 5º da Constituição Federal, todas tem o propósito de proteger aos direitos individuais.

A LGPD tem abrangência nacional, ou seja, aplicação em todo o território brasileiro e, conforme o seu art.3º, aplica-se a qualquer operação de tratamento realizada por pessoa natural ou por pessoa jurídica de direito público ou privado, independentemente do meio, do país de sua sede ou do país onde estejam localizados os dados, desde que: a operação de tratamento seja realizada no território nacional; a atividade de tratamento tenha por objetivo a oferta ou o fornecimento de bens ou serviços ou o tratamento de dados de indivíduos localizados no território nacional; ou, ainda, os dados pessoais objeto do tratamento tenham sido coletados no território nacional. Consideram-se coletados no território nacional os dados pessoais cujo titular nele se encontre no momento da coleta. Logo, se o cidadão se encontra em território brasileiro ou os serviços e bens serão ofertados no território nacional devem respeitar os ditames da LGPD. Para fiscalizar o cumprimento da Lei foi criada a ANPD – Autoridade Nacional de Proteção de Dados, órgão público vinculado à Presidência da República e responsável por zelar, implementar e fiscalizar o cumprimento da Lei.

Para garantir a adequação à LGPD, foi instituído o projeto LGPD REGIUS, sob a Coordenação da Gerência Jurídica da Entidade. Os gestores do projeto estudaram o ambiente organizacional e o posicionamento da Entidade frente ao seu Planejamento Estratégico e recomendaram a contratação de consultoria especializada em segurança da informação e privacidade de dados, de acordo com os *frameworks* trazidos pelas normas ISO 27.001 e 27.701. Os trabalhos vêm sendo desenvolvidos com o objetivo de promover a adequação à LGPD e possibilitar o alcance das Certificações nas referidas normas, garantindo, assim, o alinhamento aos objetivos estratégicos traçados para os próximos anos e cumprimento do dever de fidúcia com os participantes e patrocinadores/instituidores. O projeto de adequação às normas ISO e LGPD está em curso na Entidade.



◀ **Marcones Gonçalves**
Gerente Jurídico



◀ **Jonhe Nogueira**
Advogado

“O Marco legal da LGPD converge à missão da REGIUS, uma vez que o objetivo da norma é ratificar a proteção social advinda dos direitos fundamentais da privacidade e liberdade individual. A REGIUS tem adotado medidas de adequação à LGPD, com ajustes em seus controles internos, trazendo melhoria e maior eficiência na administração dos Planos de Benefícios e no cuidado com os seus participantes, assistidos e beneficiários.”



Conheça as vantagens de utilizar a previdência complementar no planejamento sucessório. É mais segurança e praticidade para a sua família.



PLANEJAMENTO SUCESSÓRIO

Mais um benefício da previdência complementar



Daniela Dias Silva | Gerente de Previdência e Relacionamento

A incerteza quanto ao futuro e à suficiência da previdência pública para suportar os gastos na aposentadoria, aliada à complexidade das regras sucessórias e, ainda, as diversas realidades dos familiares, têm gerado um interessante fenômeno: o despertar das pessoas com a sucessão patrimonial. Ou seja, a preocupação com a forma e o custo da transmissão patrimonial no evento de morte.

A previdência privada tem por finalidade básica o complemento da renda quando da aposentadoria de seu titular. No entanto, além de atenderem a essa finalidade, os planos de previdência privada constituem importante instrumento de planejamento financeiro, tributário e sucessório.

Você sabe o que é planejamento sucessório?

O planejamento sucessório é o ato de garantir que seus herdeiros recebam o seu patrimônio com menor burocracia e menor custo possível, evitando

brigas e desentendimentos em família e o desfazimento de parte do patrimônio para suportar os custos da transferência (por herança) do patrimônio. Assim, um planejamento sucessório garante que seu esforço e sua dedicação serão preservados, protegendo os valores patrimoniais e as pessoas. Outras palavras, o planejamento sucessório garante tranquilidade e transparência para os beneficiários e cumprimento do seu ato de vontade.

Como a previdência complementar pode te auxiliar nesse planejamento?

Além de ser um importante veículo para investir o seu dinheiro de longo prazo, a Previdência também tem a função de ajudar no seu Planejamento Sucessório. Hoje, um processo de inventário pode se arrastar por muito tempo e com um alto custo de impostos, cartório e advogados.

Na Previdência Privada, você coloca os seus herdeiros como beneficiários. Assim, eles receberão os valores que estiverem em

seus investimentos (reserva acumulada no seu plano). Como as reservas constituídas não compõem o patrimônio transmissível aos herdeiros, seus valores não se sujeitam a inventário, podendo ser liberados aos beneficiários cadastrados em curto prazo. Portanto, é muitíssimo importante manter o cadastro de beneficiários atualizados, para que seu ato de vontade seja cumprido.

Quais são as vantagens?

O assunto pode parecer pouco agradável – isso é compreensível. No entanto, o fato de pensar no futuro e prevenir-se traz vários benefícios. Para comprovar o que estamos falando, apresentaremos algumas vantagens da prática. Confira!

1 Diminuição do pagamento de impostos

O credenciamento prévio dos beneficiários no seu plano de previdência pode, em sua ausência, levar ao menor pagamento de tributos. Isso porque, não há incidência de imposto sobre as reservas no caso de

tributação – Imposto de Transmissão Causa Mortis e Doação (ITCMD).

2 Redução de custos do inventário

A Ordem dos Advogados do Brasil (OAB) prevê que os custos do inventário ficam entre 2% e 12% da herança. Para um valor, por exemplo, de R\$500 mil, o valor pago seria entre R\$10 mil e R\$60 mil. Já pensou?

Fora isso, você ainda terá que arcar com os custos do cartório para transferir os valores. Aqui, pelo menos, outros 2% ficam para trás, ou seja, mais R\$ 10 mil, no exemplo de antes. Assim, diminui ainda mais o valor passado aos herdeiros.

3 Rapidez no recebimento

Os recursos investidos em Planos de Previdência não passam por inventário e serão depositados na conta dos seus beneficiários em até 30 dias, sem a necessidade de contratar advogados ou pagar despesas com cartório ou outros custos.



PORTAL DE GOVERNANÇA

Agilidade e segurança nos processos



Geisiane Lins Pacheco | Coordenadora de Governança e Comunicação

Desde 2009, a REGIUS utilizava ferramenta que tinha como funcionalidade exclusiva servir como repositório de documentos. Visando ao aprimoramento e otimização da gestão de governança corporativa da Entidade, em linha com a modernização e a transformação digital estabelecida em seu planejamento estratégico, em dezembro/2020, a REGIUS implantou o Portal de Governança chamado Atlas Governance, uma plataforma que faz

a gestão de governança corporativa, alinhada com as melhores práticas do mercado.

O Portal é utilizado por colegiados e órgãos de governança em reuniões de Diretoria, Conselhos e Comitês da REGIUS, possibilitando a convocação e a realização de reuniões, disponibilizando e organizando as informações e facilitando a interação e o desempenho das funções dos membros dos colegiados e órgãos de governança e

seus assessores. As reuniões são gravadas e ficam disponíveis para consulta na plataforma, que conta com funções como:

- **Repositório de informações:** armazenamento de informações da Companhia e dos membros dos colegiados e órgãos de governança;
- **Agenda:** Convocação de reuniões, disponibilização do calendário de eventos, pauta e material das reuniões;
- **Comunicação:** facilitação da interação com os membros dos colegiados e órgãos de governança por meio de envio de alertas, e-mails e votações *on-line*.

O Atlas Governance, em 2019, foi escolhido como o portal de governança oficial da ABRAPP (Associação Brasileira das Entidades Fechadas de Previdência Complementar). A ABRAPP e a sua controlada Conecta passaram a oferecer a plataforma às 260 EFPC (Entidades Fechadas de Previdência Complementar), que fazem parte da Associação. A parceria de sucesso com a ABRAPP está agora sendo replicada em toda a base de associadas.

A plataforma oferece também um gerenciamento e acompanhamento de projetos e grupos de trabalho, bem como controle de certificações para os membros dos comitês e conselhos.

A empresa possui uma infraestrutura de segurança robusta, realizando tempestivamente testes de invasão e avaliação de código (*PenTest*); hospedagem da plataforma e de dados no Microsoft Azure, que investe mais de US\$ 1 bilhão por ano em segurança; e 100% aderente às regras da LGPD.

Sendo assim, para a transformação digital da governança, em dezembro/2020, a Diretoria Executiva da REGIUS aprovou a implantação da Atlas Governance, que atualmente tem recebido elogios de todos os órgãos de governança da REGIUS.

Mais informações sobre o Atlas Governance
<https://www.atlasgov.com/home>

"O valor positivo da inovação é a excelência. Inovação e excelência são valores da atuação estratégica da REGIUS. O novo portal de governança – Atlas Governance – representa inovação e excelência no processo de governança REGIUS."



◀ **Nilza Morais**
Diretora-Presidente

PORTAL ATLAS GOVERNANCE

1 Acesso instantâneo à informação, de qualquer dispositivo, a qualquer momento

É possível acessar materiais, atas de reuniões passadas, demonstrações financeiras, políticas, procedimentos, planejamento estratégico e quaisquer outros documentos instantaneamente. O Atlas é a solução definitiva para a transformação digital da governança corporativa.

2 Agilidade no processo de preparação das reuniões

O processo de preparação de reuniões é reduzido de horas para minutos. O *software* permite à área de governança corporativa agendar reuniões, disponibilizar materiais, solicitar votações, tudo de forma indexada para busca posterior. Os conselheiros terão à mão sempre a versão mais atualizada do material de cada reunião.

3 Melhor aproveitamento do tempo dos conselheiros

Informação consolidada, atualizada e disponível instantaneamente, sem necessidade de buscar diferentes versões de diferentes materiais em diferentes e-mails e pastas.

A plataforma também permite a colaboração prévia à reunião, sendo possível antecipar dúvidas e comentários operacionais, e focar o tempo da reunião em assuntos estratégicos.

4 Indexação da informação e *follow up*

O Atlas indexa todas as informações armazenadas, inclusive conteúdo de anexos e documentos. Qualquer usuário pode realizar pesquisas otimizadas por inteligência artificial e encontrar rapidamente o que busca.

5 Banco de dados – armazenamento das informações

- Nuvem privada em território brasileiro no ambiente da Microsoft;
- *MS Azure Cloud Computing* do Brasil;
- Certificações:
 - SSAE16 SOC I, II e III;
 - ISO 27.001, 27.017, 27.018;
 - ISO 22.301, 20.000 e 9.001;
 - CSA STAR Gold level.
- Criptografia dos dados armazenados AES-256;
- Criptografia em trânsito TLS 1.2 com protocolo *Https*;
- Disponibilidade: 9,95%;
- Cumprem com as 10 práticas estabelecidas pela OWASP (*Open Web Application Security Project*) no documento "*OWASP Top Ten*".



REGIUS com Você, agora também por videoconferência



Em 11 de fevereiro, realizamos o primeiro REGIUS com Você de 2021, na agência GAMA, seguindo todos os protocolos sanitários e de distanciamento. O programa de visitas da Entidade, que acontece semanalmente, faz parte da estratégia de educação financeira e previdenciária da Entidade e

é uma ótima oportunidade para tirar dúvidas e saber mais sobre os Planos de Benefícios.

Fique atento, os encontros “REGIUS com Você” poderão ser realizados por videoconferência, utilizando a plataforma Microsoft Teams. Basta agendar e marcar conosco pelo e-mail recepcao@regius.org.br. Esperamos você!

TRANSPARÊNCIA NA REDE



Em tempos de pandemia, o tradicional encontro aconteceu, mais uma vez, em formato virtual. O desempenho alcançado no último ano foi apresentado em detalhes em uma live de prestação de contas. O vídeo pode ser acessado no canal da REGIUS no YouTube (<https://www.youtube.com/c/REGIUSPlanosdePrevidência>).

Um dos destaques da apresentação foi a transformação digital da empresa, que passou por aceleração em 2020. Durante a pandemia, a REGIUS implementou diversos recursos tecnológicos como: aperfeiçoamento do armazenamento em nuvem; Plataforma EAD de educação financeira e previdenciária; desenvolvimento de serviços e atendimento remoto; novas funcionalidades disponibilizadas no site e no REGIUS Mobile; lançamento da ferramenta Renda Monitorada, que funciona como um simulador para facilitar o planejamento previdenciário; dentre outros recursos.

Apesar da crise, os planos administrados também tiveram rentabilidade destacada e com desempenho acima da média do mercado. Além disso, em 2020, a Entidade atingiu a marca de mais de R\$3 bilhões de patrimônio administrado.

Outra novidade foi a implementação do BrasíliaPrev, voltado para familiares dos participantes e dos associados da AEBRB. O plano teve seu lançamento em dezembro do ano passado e está aberto para adesões.

“Se tivesse que resumir, em uma palavra, o ano de 2020 para a REGIUS, seria ‘superação’. O Time teve que se reinventar e inovar para atender participantes e assistidos da melhor forma, mesmo com todas as limitações e dificuldades trazidas pela crise. Os resultados apresentados, no Relatório, comprovam isso. A publicação é a ratificação do nosso empenho e cuidado com a riqueza previdenciária colocada em nossa confiança”, comemorou a diretora-presidente da REGIUS, Nilza Moraes.

Mais detalhes podem ser consultados no Relatório publicado no site da Entidade no [link RAI 2020](#).



REGIUS alcança marca de 3 bilhões em patrimônio



As Entidades Fechadas de Previdência Complementar, além do seu caráter de protetoras da promoção social de determinados grupos de trabalhadores, nos últimos anos, têm representado um importante papel na economia do país. Em virtude do escopo investidor das EFPC e em face da acumulação de poupança, efeito do regime de capitalização, passaram a ter uma função econômica de destaque como “investidores institucionais”.

Em recente levantamento publicado pela ABRAPP, percebe-se que as entidades fechadas de previdência complementar detêm um patrimônio na ordem de 528.933 bilhões de reais, equivalente a aproximadamente 15% (quinze por cento) do Produto Interno Bruto (PIB).

Com mais de 5 mil participantes e 36 anos de funcionamento, a REGIUS atingiu, em dezembro de 2020, a marca histórica de mais de 3 bilhões em patrimônio administrado. Isso se deve principalmente à confiança dos participantes em planejar seu futuro junto com a Entidade, ao apoio dos patrocinadores e às boas práticas de governança. Esse crescimento também confirma a boa gestão dos investimentos, que mesmo passando por momentos difíceis devido à crise econômica causada pela pandemia da Covid-19, alcançou uma rentabilidade expressiva ao longo dos últimos anos.

Esse é um momento de sentimento de dever cumprido e de reconhecimento prático dos esforços do Time REGIUS, e a Entidade está comprometida em continuar trabalhando pela solidez da Instituição, pela sustentabilidade dos Planos de Benefícios administrados e pela garantia do cumprimento do seu dever fiduciário.

3,06
BILHÕES EM PATRIMÔNIO

7

PLANOS DE BENEFÍCIOS

5.175
PARTICIPANTES

Plano	Recurso dos Planos
Plano BD-01	2.367.534.913,84
Plano CD-02	78.294.749,95
Plano CV-03	469.935.889,54
Plano CD-Metrô-DF	62.797.702,82
Plano CD-05	7.843.971,87
Plano BrasíliaPrev	50.658,41
PGA	77.443.642,57
Total dos Recursos dos Planos	3.063.901.529,00



BRASÍLIAPREV está em pleno crescimento

O Plano Instituído, administrado pela Entidade, iniciou a captação de participantes em janeiro e, após três meses, o BrasíliaPrev possui mais de 70 participantes inscritos, desses muitos são crianças. Isso demonstra a confiança depositada na Entidade e a preocupação dos participantes em garantir também um futuro melhor para os seus familiares.

O Plano BrasíliaPrev representa a extensão do benefício previdenciário aos familiares dos participantes e a REGIUS contou, para isso, com o papel fundamental da instituidora fundadora AEBRB.

Com o intuito de ampliar ainda mais essa cobertura, está em análise na Previc, a instituição do Plano também pela REGIUS e pela AABR.

Quem pode aderir?

Atualmente, podem aderir ao BrasíliaPrev todos os associados da AEBRB – Associação dos Empregados do BRB-Banco de Brasília, assim como seus cônjuges e dependentes econômicos de até 3º grau de parentesco.

Como aderir?

Acesse brasiliaprev.com.br ou envie um e-mail para queroaderir@brasiliaprev.com.br.

“A REGIUS é uma Entidade da nossa confiança, que possui a solidez e a governança necessárias para garantir a nossa tranquilidade. Além dos diversos benefícios, o BrasíliaPrev é também um instrumento de educação financeira, que vai fomentar essa cultura nos Participantes.”

Hugo de Moraes Pinto

Presidente do conselho deliberativo da AEBRB e participante do Plano CV-03, que aparece ao lado de sua esposa Nicole, inscreveu os filhos: Ana Beatriz, Bernardo, Henrique e também colocará a bebê Liliane no Plano, assim que nascer!





PREVENÇÃO À LAVAGEM DE DINHEIRO E FINANCIAMENTO DO TERRORISMO

Integridade e ética fazem parte do Time REGIUS

A Instrução Normativa PREVIC nº 34, que versa sobre a prevenção de utilização das EFPC – Entidades fechadas de Previdência Complementar para a prática de crimes de que tratam as Leis 9.613, de 03/03/1998 e 13.260, de 16/03/2016, estabelece que as EFPC, considerando seu perfil de risco, porte e complexidade, devem implementar política, procedimentos e controles internos que busquem prevenir a sua utilização para as práticas de lavagem de dinheiro e de financiamento do terrorismo.

A Política de prevenção a esses crimes no âmbito da REGIUS, formulada em conformidade com a legislação e a IN 34, foi aprovada pelo Conselho Deliberativo em 24/02/2021 e estabelece as diretrizes para a prevenção à prática de lavagem de dinheiro e de financiamento do terrorismo; os mecanismos de controle; e as ações que reforçam a boa conduta e estimulam o cuidado com as situações que possam configurar possibilidade de facilitar a efetivação desses delitos, fortalecendo assim, a cultura de gerenciamento de riscos, os controles internos e a conformidade para a prevenção de crimes financeiros e/ou que atentem contra a dignidade da pessoa humana, com vistas a ratificar a proteção social, a geração de valor, a sustentabilidade do negócio, a perenidade da Entidade e o cumprimento de sua missão institucional.

Time REGIUS participa de webinar promovido pela Previc

A Superintendência Nacional de Previdência Complementar – Previc realizou, no dia 9 de fevereiro, webinar sobre a IN 34, no seu canal no YouTube. O evento contou com a participação do Time REGIUS, que recebeu valiosas contribuições para a adoção de medidas eficazes para o atendimento à legislação, visando também ao fortalecimento da Entidade e ao compromisso com seu dever fiduciário.

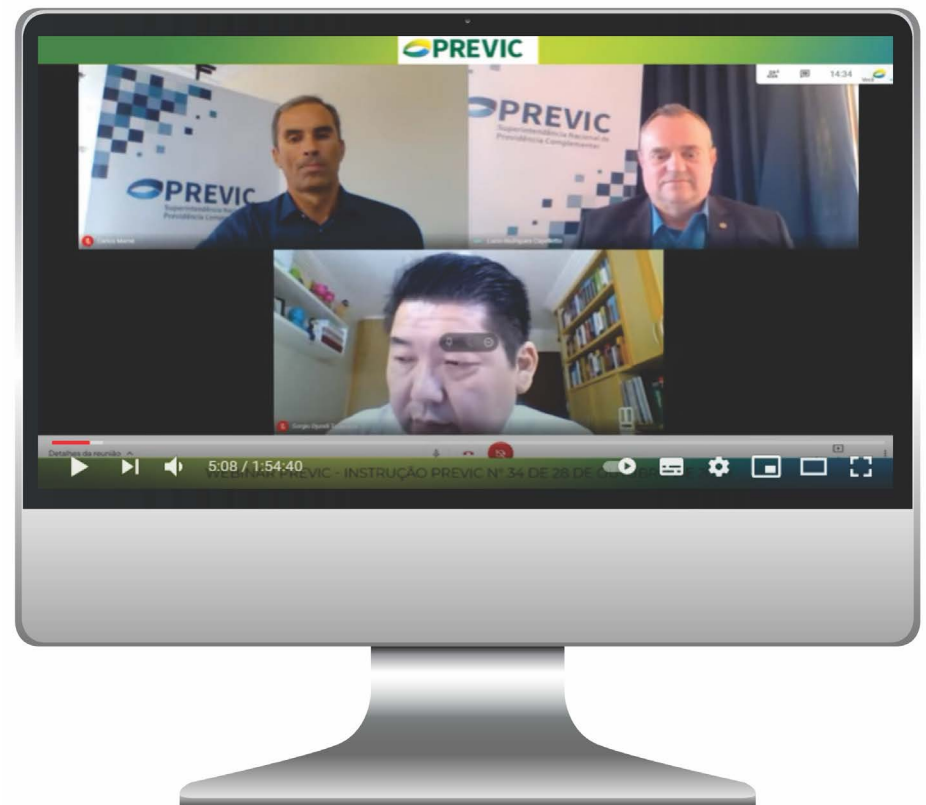

TAXAS DO CUSTEIO ADMINISTRATIVO DOS PLANOS FORAM REDUZIDAS

Economia de recursos com sustentabilidade



Semíramis Cezar | Diretora de Planejamento e Controle

Para custear as despesas administrativas (custo) com a gestão previdencial dos planos de benefícios, são cobradas as contribuições administrativas previdenciais (custeio previdencial), percentual aplicado nas contribuições previdenciárias pagas pelos Participantes e Patrocinadoras. Já as despesas com a gestão dos investimentos são descontadas da rentabilidade alcançada mensalmente pela gestão de investimentos de cada plano (custeio administrativo dos investimentos).

Em 2020, foi realizado estudo do custo e do custeio administrativo previdencial, com avaliação do comportamento dos Planos ao longo de 20 anos. O estudo foi realizado pela Consultoria Aditus e o resultado apurado, possibilitou a redução das taxas de custeio administrativo previdencial, o que significa mais sustentabilidade para o Plano BD-01 e mais recursos acumulados nas contas pessoal e patronal para os participantes vinculados aos planos nas modalidades CV (CV-03) e CD (CD-02, CD-Metrô e CD-05).

Confira as reduções no Custeio Administrativo Previdencial para 2021:

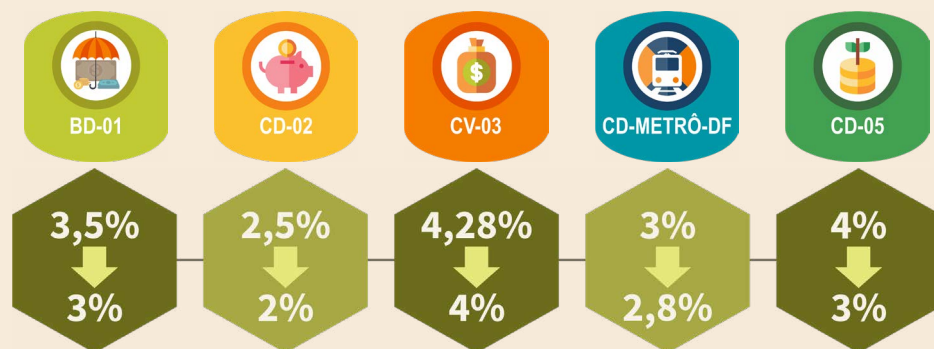

Sobre o PGA

O Plano de Gestão Administrativa – PGA é o Plano que administra as receitas e as despesas destinadas ao funcionamento da Entidade para a gestão dos Planos de Benefícios. O PGA possui Política de Investimentos específica para a aplicação de seus recursos. O Fundo Administrativo é formado pelas rentabilidades dos investimentos e pelos excedentes da gestão administrativa, após o pagamento das despesas.

Os recursos necessários à cobertura das despesas com a administração da REGIUS são repassados ao Plano de Gestão Administrativa – PGA pelos Planos de Benefícios, por meio de percentual aplicado mensalmente sobre as contribuições vertidas pelos participantes, assistidos e patrocinadores, pelos recursos para cobertura das despesas com a gestão dos Planos de Benefícios e pela rentabilidade obtida nas aplicações dos recursos do próprio PGA. Como a REGIUS não visa lucro, as contribuições administrativas são utilizadas para pagamento das despesas com a administração dos Planos de Benefícios. O que sobra da diferença entre receitas e despesas são incorporadas no PGA de cada Plano.



DIGNIDADE E QUALIDADE DE VIDA NA APOSENTADORIA

Em toda edição da Panorama REGIUS, nós trazemos sempre uma entrevista, na editoria *Livre para Voar*, com um participante assistido para contar um pouco mais sobre a sua experiência com a Entidade e sobre como está se mantendo ativo durante a aposentadoria! Dessa vez, não foi diferente. Convidamos a Alice Ferraccioli, conselheira da AFABRB e Assistida pelo Plano BD-01, para falar um pouco mais sobre a sua aposentadoria. Ela acompanhou a criação da REGIUS e nos contou que ficou feliz por poder compartilhar os momentos que viveu durante o processo de criação da Entidade e os anos que foi Participante ativa e, agora, assistida! Vamos lá?

Alice Ferraccioli ▶

Participante Assistida do Plano BD-01

"Hoje, com doze anos de aposentadoria, no Plano BD-01, me sinto segura e tranquila, pois contamos com profissionais competentes que aliados aos patrocinadores, se dedicam e se empenham para dar continuidade de sucesso à REGIUS, garantindo assim, à nós aposentados, condições de viver com dignidade e qualidade."



Panorama – Você sempre teve consciência previdenciária ou foi aprendendo com o tempo?

Alice Ferraccioli – Durante um bom tempo, não tive consciência da importância que a REGIUS teria em minha vida, já que o futuro estava distante e precisava lidar com o novo desconto da parcela em meu contracheque.

À medida que o tempo foi passando e a REGIUS foi se fazendo conhecer, comecei a perceber sua real importância no meu futuro e aí, passei a acompanhar de perto sua gestão e a colaborar com o que pudesse para sua perenidade.

Panorama – O que te convenceu a se tornar Participante da REGIUS?

Alice – Em toda minha trajetória no Banco, acompanhei a dedicação de todos na construção de uma Entidade que se movimentava para administrar os altos e baixos das situações e cada vez mais se empenhava para seguir acompanhado o cenário da Previdência com o foco claro de construir uma entidade sólida, íntegra e de credibilidade, visando sua perenidade e expansão no mercado. Acredito que ver tudo isso se concretizar influenciou na decisão!

Panorama – Qual é a sensação de saber que você pode contar com a REGIUS sempre que precisar?

Alice – Hoje, com doze anos de aposentadoria, no plano BD-01, me sinto segura e tranquila, pois contamos com profissionais

competentes que aliados aos patrocinadores, se dedicam e se empenham para dar continuidade de sucesso à REGIUS, garantindo assim, à nós aposentados, condições de viver com dignidade e qualidade.

Panorama – O que você fez e está fazendo atualmente para se manter ativa durante a aposentadoria?

Alice – Os primeiros dez anos foram de muitos estudos e de muito trabalho, inclusive, continuando a atuar na área de treinamentos e palestras, competências que agradeço ao Banco o fato de ter proporcionado diversos treinamentos que me permitiram seguir conquistando meu propósito de vida. Cuidar dos Seres Humanos. Hoje, estou aproveitando a vida, mas continuo atenta e ativa na manutenção da saúde de nossas instituições, participando da atual Gestão da AFABRB e contribuindo para que não só a REGIUS permaneça íntegra, mas valorizando a importância do apoio das Patrocinadoras neste contexto.

Panorama – Deixe uma mensagem para o Time REGIUS e para os Participantes!

Alice – Agradeço, de coração, aos profissionais que possibilitam, com sua dedicação e profissionalismo, uma governança de excelência da nossa REGIUS, permitindo que consigamos usufruir com alegria desta fase de vida, sabendo que estamos em boas mãos.





CASHBACK EM PREVIDÊNCIA

Vantagens em dobro só na REGIUS



Sandro Soares | Diretor de Benefícios e Administração

Em princípio, quando pensamos em consumo não encontramos nenhuma relação com poupança, já que são ideias antagônicas. A REGIUS, a BRBCARD e a Prev4U estão demonstrando que é possível associar os dois conceitos e você ainda pode receber *cashback* em dobro no seu plano de previdência. Quer saber como?

Cashback Curtaí

Quanto mais você acumular pontos no seu cartão de crédito BRB, dentro do programa de relacionamento Curtaí, maior pode ficar sua poupança previdenciária. Essa modalidade funciona da seguinte forma: ao realizar compras com o cartão BRBCARD, o cliente receberá uma porcentagem do valor gasto de volta, que poderá ser transformado em contribuições adicionais aos Planos de Benefícios, administrados pela REGIUS, ao qual você é participante.





A pontuação mínima para transferir para a REGIUS são **3.000 mil pontos**. Veja a correspondência entre pontos e cashback:

PONTUAÇÃO	CRÉDITO (R\$)
3.000	60,00
4.000	80,00
5.000	100,00
6.000	120,00
7.000	140,00
8.000	160,00
9.000	180,00
10.000	200,00
11.000	220,00
12.000	240,00
15.000	300,00
20.000	400,00
25.000	500,00
30.000	600,00
35.000	700,00
40.000	800,00
50.000	1.000,00

O cliente pode transferir os seus pontos do Curtaí para a REGIUS, por meio dos seguintes canais:

- Portal de serviços BRBCARD;
- APP *Mobile* BRBCARD;
- Central de Atendimento:
Distrito Federal – 4003-4004
Outras cidades – 0800 880 4004.

Cashback Prev4U

A Prev4U é um portal de compras *on-line* com diversas lojas associadas. Quando você

compra pelo site, você recebe parte do valor gasto de volta, em forma de *cashback*, que poderá virar aporte adicional ao seu Plano de Benefícios. Quanto mais você compra, mais você poupa para o seu futuro! É muito fácil:

- 1 Acesse portal <https://regius.prev4u.com.br/>
- 2 Faça o seu cadastro na Prev4U.
- 3 Faça a busca pela loja. A informação do valor do *cashback* aparecerá junto à marca da loja selecionada. Escolha seu produto e compre.
- 4 Assim que a compra for processada e aprovada pela loja, você receberá uma mensagem com a informação do valor do *cashback* a ser creditado na sua poupança previdenciária.

Cashback em dobro

Para ter a vantagem em dobro, basta realizar as compras pela Prev4U e pagar com o seu cartão BRB, assim você receberá *cashbacks* dos dois programas. Além disso, o valor do aporte facultativo, realizado no seu plano de previdência, pode ser deduzido até 12% do Imposto do Renda e sobre ele não incide nenhuma taxa administrativa ou tarifa. **O que está esperando para começar a aproveitar todas essas vantagens e ainda economizar para o futuro? Gastar economizando? Aqui na REGIUS é possível.**

INVESTIMENTOS EM TEMPOS DE PANDEMIA



Marcello Furlanetto | Diretor Financeiro



Embara a crise provocada pela pandemia tenha afetado o desempenho dos investimentos de todo o mercado em 2020, todos os Planos administrados pela REGIUS tiveram rentabilidade destacada, com desempenho acima da mediana do mercado e acima dos benchmarks dos segmentos de aplicação dos recursos.

A Entidade teve uma postura ativa frente aos acontecimentos, com o monitoramento dos riscos das operações e readequação das alocações frente à volatilidade do mercado. Para entender como a REGIUS conseguiu driblar a crise econômica mundial e obter bons resultados, mantendo seus Planos saudáveis, vamos fazer uma análise do mercado no ano de 2020:

CENÁRIO INTERNACIONAL

O Ano passado começou cheio de incertezas devido ao início da pandemia do coronavírus, diversos países adotaram medidas restritivas na busca de proteger sua população, tal fato levou

os analistas a reverem as projeções econômicas, com reduções significativas no crescimento mundial.

Os meses de fevereiro e março foram marcados pela queda das bolsas mundiais, devido ao risco de choque econômico global devido à crise da covid-19, o índice Dow Jones registrou queda de 10% em um único dia, fato esse que não ocorria desde a segunda feira negra de 1987. O Federal Reserve (FED) agiu rápido, zerando seus juros no começo do mês de abril. Além disso, o congresso americano aprovou pacote econômico no valor de U\$ 2 trilhões.

A União Europeia seguiu o mesmo caminho, reduzindo as taxas de juros a patamares negativos, com assunção por parte do governo da folha de pagamento das empresas buscando evitar demissões, por meio de programas de crédito público.

Apesar da queda de praticamente todas as economias mundiais, exceto a China que apresentou crescimento de 2,3% em 2020, as bolsas mundiais apresentaram rápida recuperação, voltando a patamares próximos ao cenário pré-crise, destaque para as bolsas americanas que baterem recordes históricos.

CENÁRIO NACIONAL

A chegada da pandemia em março de 2020 derrubou a atividade econômica no Brasil. O PIB, que é soma todos os bens e serviços produzidos no país, registrou no segundo trimestre o pior resultado da série histórica, iniciada em 1996, do IBGE. A queda chegou perto dos 10% em relação ao trimestre anterior.

No terceiro trimestre, a economia voltou a crescer, mas em ritmo insuficiente para compensar as perdas havidas desde março. O quarto trimestre começou com um crescimento significativo, entretanto, já no final do ano, teve novamente uma desaceleração em virtude do início de uma segunda onda de contágios por todo o país, o que trouxe o país a um *deficit* de R\$743 bilhões, que representou 9,8% do PIB.

O benefício do auxílio emergencial alcançou diretamente mais de 67 milhões de brasileiros em 2020, e foi importante para garantir o poder de consumo para boa parte da população. O Auxílio ainda ajudou a impedir uma queda ainda maior da atividade econômica em 2020.

O real foi a 6ª moeda que mais se desvalorizou em 2020 em relação ao dólar: caiu 22%, o Ibovespa teve alta de 2,92%, atingindo 119 mil pontos. A inflação fechou o ano de 2020 em 4,52%.

A balança comercial fechou o ano com um *superavit* de US\$50,9 bilhões, superando os US\$48,03 apresentados em 2019, o que aponta um reaquecimento da economia, mesmo que em ritmo desacelerado.

Rentabilidade dos Planos em 2020

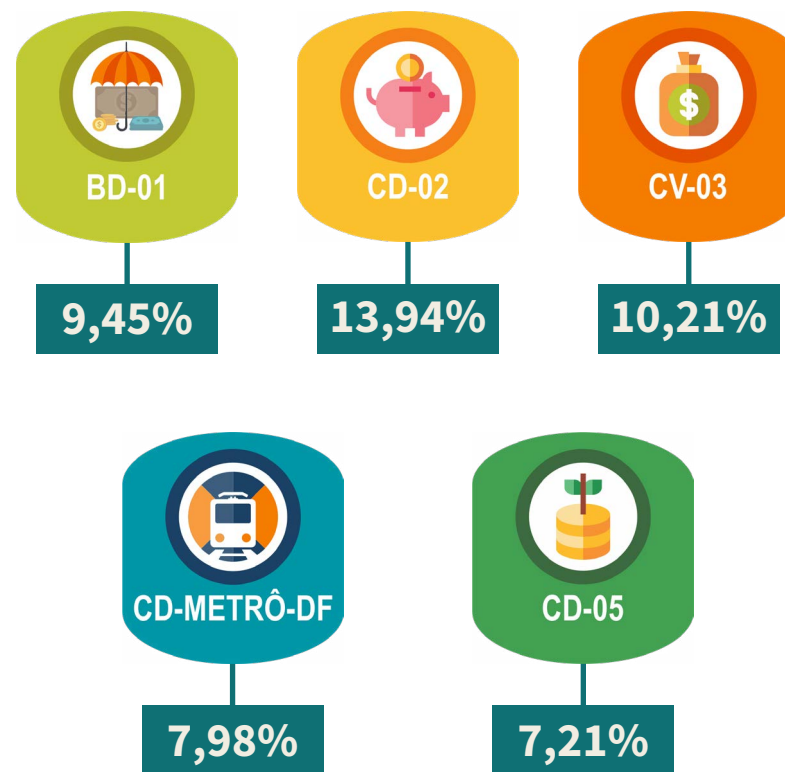

1º TRIMESTRE 2021

No mercado internacional, o programa emergencial de US\$1,9 trilhão aprovado pelo congresso norte-americano e a proposição de um novo pacote de US\$2,0 trilhões para investimentos em infraestrutura, em conjunto, com um rápido avanço da vacinação nos EUA, trouxe consigo expectativas mais elevadas tanto para o PIB quanto para a inflação, causando inclinação das taxas na curva de juros de longo prazo.

No Brasil, o primeiro trimestre foi marcado pelo agravamento da pandemia com medidas de isolamento e ambiente político instável apesar da aprovação da PEC – Proposta de Emenda Constitucional

Emergencial, num processo conturbado do que se esperava inicialmente, mantendo viva a preocupação com o quadro político e sua influência para a trajetória fiscal ao longo do tempo.

A maior parte das bolsas fechou o mês de março em alta. Aqui no Brasil, a bolsa recuperou parte das perdas do ano, fechando com 6% de alta. O Banco Central (BC) elevou a Selic para 2,75%, um movimento mais agressivo do que a expectativa do consenso do mercado, o PIB do 4º trimestre divulgado em março veio acima das expectativas com crescimento de 3,2% contra 2,8% esperados. O segmento da nossa carteira de maior retorno no período foi o de renda variável.



DIA DOS APOSENTADOS teve festa virtual

No dia 24 de janeiro, a REGIUS realizou uma live-show em comemoração ao Dia do Aposentado. A live foi um grande sucesso e todos aproveitaram bastante a grande festa que fizemos, mesmo a distância.

Como em 2020, nós contamos com o apoio do BRB, AFABRB, AABR, Saúde BRB e BRBCard.

Mesmo com todas as restrições impostas pelos órgãos de saúde, a REGIUS conseguiu traçar um plano para realizar este evento tão especial para a nossa Entidade. No dia 22 de janeiro, fizemos a entrega de um kit festa para os nossos aposentados, contando com o grande apoio da AABR, que cedeu um espaço para montarmos o nosso drive-thru, permitindo que fizéssemos as entregas com agilidade e segurança, e o apoio a Saúde BRB que forneceu os equipamentos de proteção aos colaboradores

que procederam a entrega dos Kits. Já no dia 24 de janeiro, a live foi ao ar contando com a nossa maior atração, um show do grupo musical "Samba das Antigas". Recebemos a visita de mais de 1.000 pessoas e fizemos o sorteio de diversos brindes, cedidos pelos nossos parceiros BRB e BRBCard, entre os aposentados que retiraram o "kit festa" na AABR.

A REGIUS fez a entrega de todos os brindes sorteados aos seus respectivos ganhadores nos locais por eles escolhidos, evitando assim deslocamentos desnecessários em um momento de pandemia!

Os aposentados celebraram e postaram suas fotos nas redes sociais.

A REGIUS agradece a todos pela participação em nossa festa virtual em homenagem ao Dia dos Aposentados e esperamos reencontrá-los com saúde na comemoração de 2022!



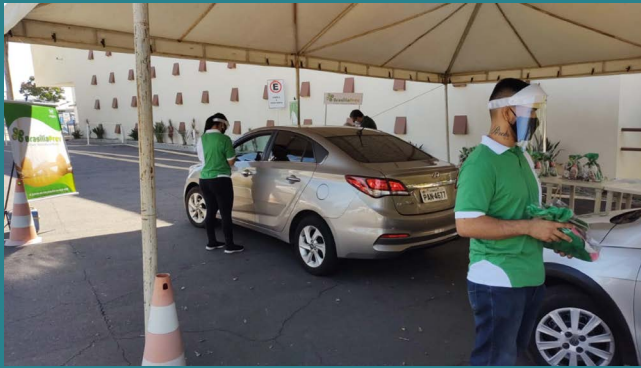

Promotores com equipamento de proteção cedidos pela Saúde BRB



Entrega de kits em sistema de drive-thru, com o apoio da AABR

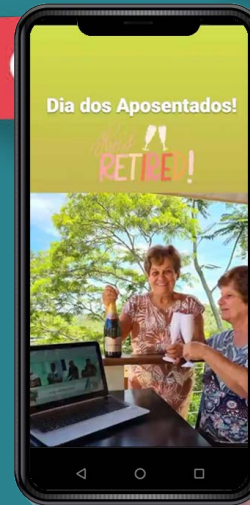

Participação dos nossos assistidos pelas redes sociais da REGIUS

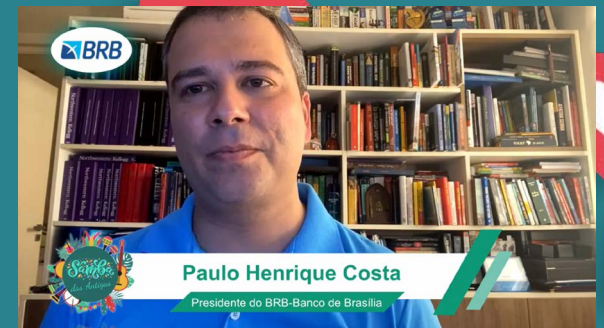



Reflexologia: saúde de ponto a ponto

É bem provável que você já tenha ouvido que o nosso corpo tem alguns pontos, aqueles que se forem pressionados corretamente podem aliviar dores e desconfortos. Dá-se o nome de reflexologia a esse tipo de massagem, e quando é aplicada nos pés, recebe o "sobrenome" de podal. Práticas similares à reflexologia já apareceram em documentos históricos da China e do Egito, o que faz com que ela seja comumente relacionada à medicina tradicional chinesa (MTC), mas você sabe como ela funciona?

A reflexologia podal é uma técnica em que o profissional pressiona, de forma controlada, pontos no pé que contém terminações nervosas e que são correspondentes a vários órgãos do corpo. Assim, ao estimular essas terminações, há favorecimento do processo de autocura, além de levar ao aumento da produção de óxido nítrico, que é um composto importante para o organismo, já que possui propriedades vasodilatadoras e analgésicas.

Esta técnica proporciona bem-estar e relaxamento, uma vez que leva à liberação de toxinas do organismo, sendo utilizada para prevenir e tratar doenças e outras condições de saúde como insônia, estresse, problemas de circulação sanguínea, problemas hormonais, prisão de ventre, labirintite, cálculo renal, asma,

hipertensão, enxaqueca, dores nas costas, e sinusite, por exemplo.

Um exemplo do passo a passo que pode ser aplicado pelo reflexoterapeuta na reflexologia podal é a seguinte:

1 Segurar no dedão com os dedos de uma das mãos e com o polegar da outra mão, subir da base até à ponta do dedão. Repetir o movimento, em linhas paralelas, durante 1 minuto;

2 Segurar o dedão com os dedos de uma mão e com o polegar da outra mão, traçar uma cruz para encontrar o centro do dedão. Pousar o polegar, pressionar e descrever círculos durante 15 segundos;

3 Dobrar o pé para trás com uma das mãos e com o polegar da outra mão, fazer o movimento lateral, como

mostra a imagem. Repetir o movimento 8 vezes;

4 Dobrar o pé para trás e com o polegar da outra mão, subir até à base dos dedos, como mostra a imagem. Fazer o movimento para todos os dedos e repetir 5 vezes;

5 Colocar 3 dedos abaixo da saliência da sola e pressionar esse ponto levemente, com ambos os polegares, fazendo pequenos círculos, durante 20 segundos;

6 Percorrer com o polegar a parte lateral do pé como mostra a imagem, repetindo o movimento 3 vezes.

Além da reflexoterapia, para controlar a ansiedade, é importante fazer atividades que se gosta, praticar exercício físico como caminhadas e evitar pensamentos negativos.

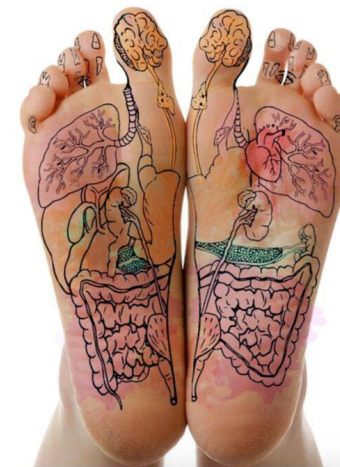

Segundo a Medicina Tradicional Chinesa, nos pés, encontram-se pontos de reflexo, ou seja, com correspondência aos órgãos e sistemas do nosso organismo que, devidamente manipulados, ajudam a restaurar a saúde e prevenir algumas doenças.

É como se, nos nossos pés, existisse um mapa, sendo que cada um representa cada lado do nosso corpo. Considerando este aspecto de lateralidade, ao pé esquerdo correspondem todos os órgãos, ou partes de órgãos, músculos, como o coração, baço ou pâncreas, sendo que ao pé direito correspondem igualmente todos os órgãos e estruturas desse mesmo lado, como por exemplo o fígado.





EDUCAÇÃO FINANCEIRA

para crianças e jovens já é disciplina escolar

Ensinar crianças e jovens a cuidar das finanças é tarefa importante que pode ser feita dentro de casa. Por meio da economia doméstica e do orçamento familiar, os pais conseguem mostrar aos filhos a importância de economizar e poupar. Sabemos que educar as crianças a respeito do dinheiro é algo que envolve três valores essenciais: paciência, definição de prioridades e propósitos.

Isso, aliás, é algo que deve fazer parte da rotina de qualquer pessoa, não apenas das mais novas, mas são justamente estas que tendem a ter melhores resultados com esse aprendizado. As crianças têm mais tempo a seu favor, o que permite usarem melhor os juros compostos aumentando as chances de retorno.

A importância desse ensino

para crianças e jovens está sempre em debate, porque o brasileiro, em geral, precisa lidar melhor com as finanças pessoais. Em outubro de 2020, o país alcançou o percentual de 66,5% de famílias endividadadas. Embora o índice apresente queda em relação ao mês de setembro, quando eram 67,2% de famílias, o número ainda é alto comparado aos 64,7% registrados em outubro de 2019. Os dados são da Pesquisa de Endividamento e Inadimplência do Consumidor (Peic), apurados mensalmente desde janeiro de 2010 pela Confederação Nacional do Comércio de Bens, Serviços e Turismo (CNC).

A preocupação com a falta de planejamento orçamentário das contas pessoais do brasileiro fez a Base Nacional Comum Curricular (BNCC) definir pela obrigato-

riedade da educação financeira no currículo dos ensinos infantil e fundamental das escolas públicas e privadas do Brasil. A disciplina entra no documento desses currículos ainda este ano como um tema contemporâneo transversal, compondo o currículo de matemática. A BNCC é a responsável por definir as aprendizagens necessárias a serem desenvolvidas por todos os alunos da Educação Básica, e a entrada desse conteúdo como disciplina escolar, encontra suporte na academia.

Porém, para que os alunos consigam entender a importância desse assunto em sala de aula, ele deve abordar a realidade vivida pelas crianças e por suas famílias. É preciso que seja mostrada a utilidade do controle das finanças na vida cotidiana.



Transformando o futuro todos os dias

SGAS 902, Ed. Athenas, Bloco C, 2º andar, Brasília-DF

CEP: 70.390-020

Telefone: (61)30354400

Site: www.regius.org.br

e-mail: relacionamento@regius.org.br

Entre em contato com o **Encarregado de Dados (DPO):**

encarregadodedados@regius.org.br

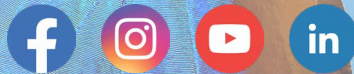

Integridade e Ética fazem parte do "Time REGIUS"