

O segredo é cuidar do jardim para que as borboletas venham até você...



REVISTA DE
PREVIDÊNCIA
COMPLEMENTAR

PANORAMA

REGIUS



**REGIUS SOCIEDADE CIVIL
DE PREVIDÊNCIA PRIVADA**

Informativo destinado a Participantes,
Assistidos, Patrocinadoras e Instituidoras

3º TRIMESTRE 2021
jul a set nº 010



Vida em Cores

Planejamento financeiro aos 40:
é possível?
Pág. 4



Evolução REGIUS

Desvendando a
Governança 2
Pág. 6



Metamorfose

Site: nova arquitetura
e área de *compliance*
Pág. 8



Paisagem Previdência

Reavalie: você está
contribuindo o suficiente?
Pág. 14

BRB COMPLETA 55 ANOS

O Banco BRB é uma instituição contemporânea, posicionada entre os bancos de destaque nacional, que consolida e reafirma seu propósito de desenvolvimento econômico e cultural da região. A Instituição também vem, ao longo do tempo, cumprindo seus objetivos de se manter perene e autosustentável e, foi com esse pensamento que, no dia 1º de setembro, o BRB completou 55 anos.

Para a REGIUS, este é um momento de grande orgulho e satisfação, pois o BRB é nossa patrocinadora fundadora, e é dele que vem nosso DNA. Por isso, agradecemos a confiança e o parabenizamos pelo importante papel de proteção social ao patrocinar um plano de previdência privada aos seus empregados.

Em 28 de agosto, foi comemorado o Dia dos Bancários, aproveitamos também a oportunidade para

parabenizá-los pelo trabalho prestado à nossa patrocinadora fundadora e agradecer pela confiança de podermos lhes proporcionar um futuro financeiro seguro e estável por meio dos Planos que administramos.

Acima de tudo, agradecemos o poder de transformar vidas ao lado do BRB.

Parabéns à nossa Patrocinadora Fundadora pelos seus 55 anos!

A Diretoria Executiva

PANORAMA REGIUS

REVISTA DE PREVIDÊNCIA COMPLEMENTAR
3º TRIMESTRE 2021 | Edição nº 010

Conselho Deliberativo

Cristiane Maria L. Bukowitz | **Presidente**
Aliomar Carvalho de Jesus
Dario Oswaldo Garcia Júnior
Hugo Andreolly Albuquerque C. Santos
Teresinha Maria da Cruz Rocha
Viviane Fernandes Balbinot Lo Monaco

Diretora-Presidente

Nilza Rodrigues de Morais

Diretora Financeira em exercício

Nilza Rodrigues de Morais

Diretor de Benefícios e Administração

Sandro Soares de Souza

Diretora de Planejamento e Controle

Semíramis Rezende e Silva M. Cezar

Conselho Fiscal

Luiz de França Neto | **Presidente**
Rodrigo Alves dos Santos
Marcelo da Costa Bernardo
Eveline Duarte Calçado

Jornalista Responsável

Juliana Vidal | 12433/DF

Criação | DTP | Arte-final

Creative Tea Comunicação



Transformando o futuro todos os dias

REGIUS Sociedade Civil de Previdência Privada
SGAS 902, Ed. Athenas, Bloco C, 2º andar,
Brasília - DF, CEP: 70.390-020
Telefone: (61)3035-4400
Site: www.regius.org.br
e-mail: relacionamento@regius.org.br
Encarregado de Dados (DPO):
encarregadodedados@regius.org.br



As matérias publicadas neste periódico têm caráter meramente informativo, não gerando quaisquer direitos ou obrigações.



LGPD

Treinamento e Conscientização

Em agosto, começaram a ser aplicadas as sanções às empresas pelo descumprimento às determinações da Lei Geral de Proteção de Dados (LGPD). A Lei é um marco no Brasil e trouxe à tona o cuidado necessário na gestão e no tratamento dos dados pessoais.

Nesse contexto, essa gestão não é uma responsabilidade somente do Encarregado de Dados nem do departamento jurídico ou da TI, é de todos os colaboradores de uma empresa. E, considerando que, na REGIUS, os dados pessoais dos participantes permeiam todos os processos de trabalho, essa governança, portanto, é entendida como uma tarefa multidisciplinar.

Cuidar, proteger e assegurar dados pessoais é missão de todos e é com esse foco que a REGIUS está em pleno programa interno de conscientização e treinamento, realizando e compartilhando treinamentos com todo o Time.

Na linha de adequação à LGPD, várias medidas foram adotadas, como por exemplo: levantamento dos dados necessários; estabelecimento do fluxo dos dados e das tabelas de temporalidade para guarda dos dados até a eliminação; também foi dada ênfase a questões estruturais, primando pela segurança da informação.

No foco da conscientização do Time de colaboradores, foram disponibilizados dois treinamentos, além de cartilha explicativa e uma série de mensagens a respeito do tema e da atuação consciente de cada colaborador da REGIUS no quesito da segurança de dados pessoais.



PLANEJAMENTO FINANCEIRO AOS 40: é possível?





Flaviano José Teixeira | Especialista em Previdência

Você pode estar se aproximando dos 40 anos, sem ao menos ter se programado financeiramente por motivos diversos. Mas fique calmo, não entre em pânico, ainda dá tempo de se organizar e colher os melhores frutos. Para isso, basta se apoiar nesses três pilares: organização, disciplina e determinação. Assim, sua aposentadoria estará garantida.

Então, trace seu plano de ação, não desanime e comece nesse mesmo instante seu planejamento previdenciário! Confira algumas dicas:

1 Acompanhe seu dinheiro

Se você não sabe o destino do seu dinheiro, não poderá direcioná-lo para onde seja mais seguro e rentável (como por exemplo, um plano previdenciário). Faça um levantamento de todas as receitas e despesas que você tem por mês, incluindo datas, valores e descrições. Mantenha o controle sobre suas finanças!

2 Viva com um orçamento realista

Fuja do endividamento e evite ao máximo o pagamento de juros. Também questione cada compra que for fazer, se realmente precisar do item, procure formas para pagar menos. E busque retornos adequados aos seus objetivos, como por exemplo, aumentar, sempre que possível, o seu percentual de contribuição individual ou efetuar aportes esporádicos, caso já possua um plano previdenciário.

3 Invista aquele dinheiro extra

Planeje-se para utilizar aquele dinheiro extra, que você não estava esperando, para dar um upgrade em suas finanças. O plano de previdência complementar é uma excelente opção de investimento, pois além de investir no seu futuro, você ainda pode alcançar o benefício fiscal. Sendo assim, estude a possibilidade de realizar contribuições adicionais sempre que possível.

4 Pense no seu futuro

Busque uma aposentadoria tranquila, planeje o valor que deseja receber e quando quer aposentar. O aumento da expectativa de vida já é uma realidade entre os brasileiros, então comece a analisar os possíveis gastos que terá ao se aposentar e faça os cálculos de quanto precisará juntar. Segundo estudiosos da área de saúde, a partir de 60 anos de idade, gasta-se em saúde 25% a mais do que se gastou a vida inteira. No último ano de vida, gasta-se metade do que se gastou a vida inteira, ou seja, o envelhecimento exige um financiamento estável para a saúde. E sabe aquele plano de previdência patrocinado pela sua empresa? Faça já a sua adesão, pois tal atitude será essencial para uma boa qualidade de vida no futuro. Menos de 3% das empresas brasileiras oferecem plano de previdência patrocinado. Portanto, ter um plano desse é um privilégio para poucos no Brasil.

E aí, viu como ainda dá tempo de começar a se planejar financeiramente. Então não perca tempo e comece a cuidar de seu futuro agora. Lembrando que a REGIUS conta com um novo Plano de Benefício Instituído, o BrasíliaPrev, que é destinado para nossos familiares até 3º grau. Pense no futuro deles também!



DESVENDANDO A GOVERNANÇA 2



Nilza Morais | Diretora-Presidente

A Governança Corporativa de uma companhia representa a forma como é governada, sua estrutura de decisão, seus papéis e responsabilidades e seu comportamento em relação às partes relacionadas. Segundo o IBGC – Instituto Brasileiro de Governança Corporativa, a governança corporativa é fundamentada em quatro pilares.

1 Equidade: tratamento justo e isonômico a todas as partes relacionadas e interessadas, conferindo maior justiça às relações internas e externas de um negócio.

2 Transparência: o acesso às informações além das legais e regulamentares. Atitude que norteia o gerenciamento empresarial e conduz à preservação e ao fortalecimento do valor da companhia, sedimentando a confiança no relacionamento.

3 Prestação de contas: todos os que compõem uma companhia devem prestar contas de sua atuação de forma clara, compreensível e tempestiva e a companhia, às partes relacionadas e partes interessadas, atuando com diligência e responsabilidade na execução de seus papéis no âmbito interno e ou da sociedade.

4 Responsabilidade corporativa: as prioridades de uma companhia e de seus agentes devem ser as de zelar por sua viabilidade econômica e financeira, garantindo sua perenidade e ascensão econômica, e de cuidar da qualidade dos produtos e serviços prestados e da satisfação do cliente, reduzindo as externalidades que possam afetar negativamente o seu negócio e aumentando as potencialidades. Portanto, adotar uma postura de compromisso e dedicação para com a empresa e suas atividades é a essência da responsabilidade corporativa, considerando os diversos tipos de capitais, como por exemplo: financeiro, humano, social, ambiental, reputacional e intelectual.





AFA Solidária: arrecadação e doação de artigos de inverno

A REGIUS, em parceria com AFABRB e a Saúde BRB, realizou a campanha AFA Solidária entre o dia 5 a 26 de julho, com o objetivo de arrecadar artigos de inverno, como casacos, roupas, cobertores, cestas básicas e até mesmo doações em espécie.

Montou-se diversos pontos de arrecadação nas sedes da AFABRB, REGIUS e Saúde BRB. E conseguimos arrecadar, entre 5 a 26 de julho, cobertores, roupas de cama, artigos de inverno, cestas básicas e doações em espécie.

Agrademos a todos que contribuíram para o sucesso da campanha e afirmamos que muitas outras virão para juntos levarmos nosso cuidado e carinho a outros lares. Confiamos na nossa parceria e seguimos em frente para um futuro melhor.



PREV.4U

Meu Pai Merece!



REGIUS e Prev4U Dia dos Pais com *cashback*

No Dia dos Pais, a REGIUS Prev4U fez uma campanha especial para garantir um presente memorável para seu pai, com vantagens em dobro cupons de desconto e *cashback* extra para seu Plano de Previdência para as compras feitas na plataforma de compras.

Mesmo que você tenha perdido a promoção, o *cashback* ainda está acontecendo. É só se cadastrar em <https://regius.prev4u.com.br/>. Aponte seu celular para o QR Code e comece agora a aproveitar a plataforma para gerar créditos no seu Plano de Previdência!

E não esqueça que aqui na REGIUS você pode aumentar seu *cashback* usando seu cartão BRB para realizar suas compras na plataforma, assim você também pontua no programa Curtaí.





SITE

Nova arquitetura e Área de Compliance

Em agosto, foram implementadas algumas mudanças no site da REGIUS com o objetivo de melhorar a arquitetura e para atender melhor às expectativas e necessidades de informação e de serviços dos Participantes e outros usuários.

A REGIUS reestruturou o menu principal, separando em blocos as principais funcionalidades, tornando a navegação mais agradável, acessível e intuitiva.

Escaneie o código QR Code para acessar o site e envie sua opinião pelo "Fale Conosco".



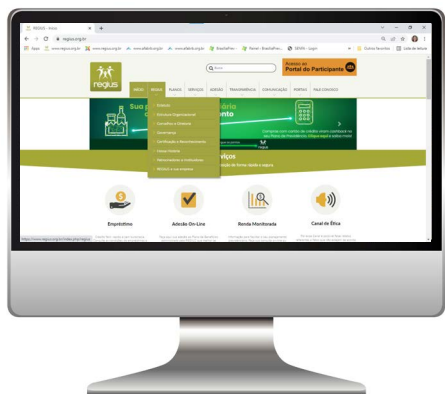

1 REGIUS - você encontra tudo sobre a Entidade: documentos institucionais, estrutura organizacional, história, dados gerais.



2 PLANOS - detalhes sobre os 7 Planos administrados: os patrocinados, o instituído (BrasíliaPrev) e o destinado a entes federativos (RPC RegiusPrev).



3 SERVIÇOS - todos os serviços em um só lugar: Empréstimo, simuladores, programas de *cashback* e educação financeira e previdenciária.

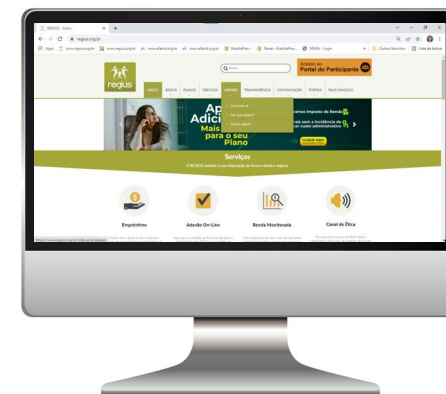

4 ADEÇÃO - aqui é possível conhecer as vantagens e aderir de forma automatizada a um dos Planos de Benefícios.

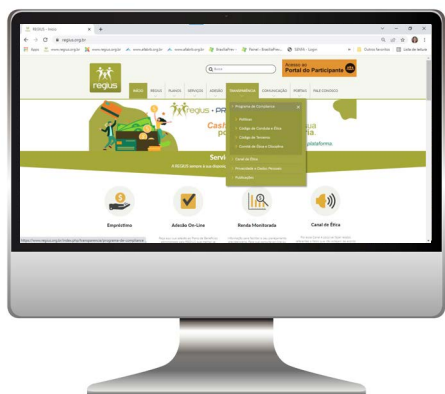

5 TRANSPARÊNCIA - nesta área, foi incluída um menu específico para o programa de compliance da Entidade, além das publicações obrigatórias, acesso ao Canal de Ética e LGPD.

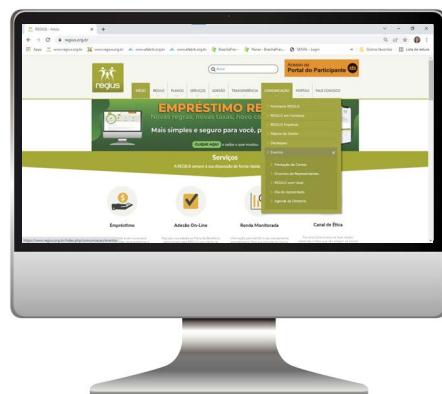

6 COMUNICAÇÃO - todos os veículos de comunicação e informação da REGIUS estão disponíveis nessa área, assim como fotos, vídeos e coberturas de eventos.

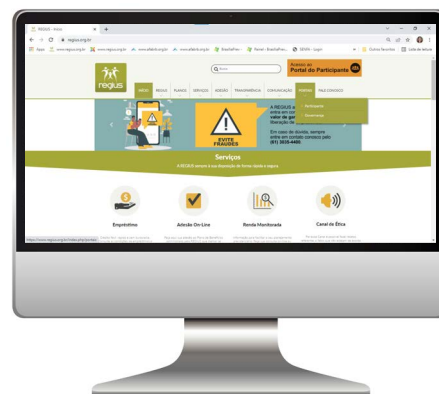

7 PORTAIS - incluímos o acesso aos portais do participante e de governança também no menu principal.

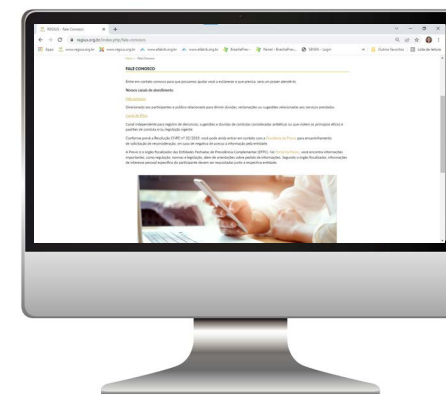

8 FALE CONOSCO - canal de comunicação direto com a Entidade.

O conteúdo foi cuidadosamente preparado e os textos são de fácil entendimento, reafirmando os objetivos de proximidade e transparência nas informações fornecidas.

Foram feitas adequações para atendimento à Lei Geral de Proteção de Dados (LGPD), com atualização das políticas de privacidade e de cookies e adaptações em todos os pontos de contato com o participante que demandem a coleta e a utilização

de dados pessoais, assim como a disponibilização dos contatos do Encarregado de Dados da Entidade.

Além de todas essas novidades, incluímos botão direto para o Canal de Ética da REGIUS, por onde é possível fazer relatos referentes a fatos que não estejam de acordo com o código de conduta, as leis e com os valores da Entidade.



DESPESAS ADMINISTRATIVAS DAS EFPC

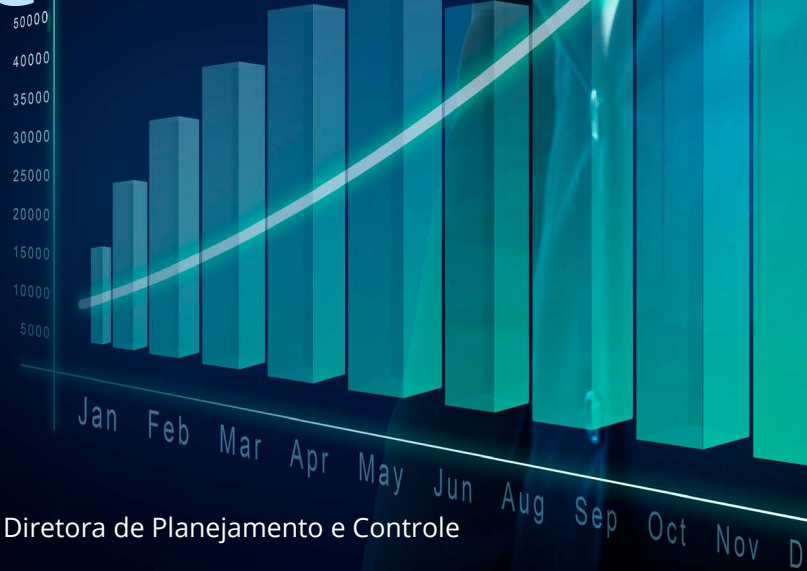

Semíramis Cezar | Diretora de Planejamento e Controle



A Superintendência Nacional de Previdência Complementar (Previc) divulgou mais uma edição do Relatório das Despesas Administrativas das Entidades Fechadas de Previdência Complementar (EFPC). No estudo referente ao exercício de 2020, a fórmula que a Precvic usou para apurar a Taxa de Administração considerou apenas o montante oriundo dos “Investimentos” destinado ao custeio do Plano de Gestão Administrativa (PGA), dividido pelo total dos recursos garantidores.

Aponte o celular para o QR Code e consulte o Relatório na íntegra.

PGA

Para custear as despesas administrativas (custo) com a gestão

previdencial dos planos de benefícios, são cobradas as contribuições administrativas previdenciais (custeio previdencial), percentual aplicado nas contribuições previdenciárias pagas pelos Participantes e Patrocinadoras. Já as despesas com a gestão dos investimentos são descontadas da rentabilidade alcançada mensalmente pela gestão de investimentos de cada plano (custeio administrativo dos investimentos).

A REGIUS realiza estudos periódicos do custo e do custeio administrativo previdencial, com avaliação do comportamento dos Planos, para garantir maior sustentabilidade e conseqüentemente mais recursos acumulados nas contas pessoal e patronal para os participantes.



BRASÍLIAPREV E SEUS BENEFÍCIOS

Por que aderir a um Plano Família?

A pesar de estarmos sempre debatendo sobre os Planos da Entidade e seus atributos, você conhece as vantagens de aderir a eles?

Um plano como o BrasíliaPrev traz diversos benefícios que outro Plano comum não traz, entre eles está o fato de que os familiares de até terceiro grau dos associados da AEBRB e AABR e dos participantes da REGIUS podem aderir também. Ou seja, o Plano pode representar uma importância enorme para o futuro financeiro de toda a sua família, e quanto mais cedo você começar a investir, mais rendimento terá no futuro.

Além disso, ele acompanha muitos benefícios, como:

- A formação de uma poupança de longo prazo, que poderá ser usada no momento da aposentadoria, ou em outras oportunidades, como por exemplo custear um intercâmbio ou uma faculdade no exterior. Lembre-se que há a possibilidade de resgate extemporâneo.

- Garante uma vida econômica tranquila e segura durante a terceira idade, ajudando com os gastos da saúde e possíveis outros contratemplos.

- Pagar menos Imposto de Renda no final.

- Pagar custos menores do que em planos abertos.

- Deixar seu dinheiro trabalhar para você de forma segura e confiável, podendo se concentrar em outros aspectos da vida.

- Além disso, investir em um plano que lhe trará rentabilidade e segurança, administrado por uma Entidade séria e competente, como a REGIUS.

Se ainda restarem dúvidas ou quiser conhecer mais sobre o Plano, você pode visitar o site do BrasíliaPrev lendo este QR Code.





Sobrevoando



Encontros com a REGIUS

A Entidade cada vez mais perto de você

As ações externas desenvolvidas pela REGIUS têm dois objetivos principais, o primeiro, que está inserido no Programa de Educação Financeira e Previdenciária da Entidade, tem o intuito de levar informações aos participantes, esclarecer dúvidas e orientar no que for preciso quanto às principais informações dos Planos de Benefícios. Essas visitas também funcionam como prestação de contas das ações desenvolvidas no âmbito da REGIUS, que é um dos pilares do modelo de governança corporativa adotado pela Entidade. Essa é uma oportunidade para uma conversa mais próxima, onde o participante pode fazer sugestões e opinar sobre os serviços oferecidos.

O segundo objetivo das ações externas tem cunho comercial, onde o Time REGIUS apresenta os novos produtos e suas vantagens, propagando a consciência previdenciária e procurando ampliar a proteção social da previdência complementar a um número maior de pessoas.

CLÍNICA SAÚDE BRB

O Time REGIUS visitou a Clínica Saúde BRB nos dias 18/08 e 25/08 para conversar com os participantes, tirar dúvidas, apresentar as vantagens dos Planos de Benefícios administrados pela Entidade e para prestar diversos serviços. Elza Fonseca, psicóloga

da Clínica, fez questão de deixar seu depoimento sobre a importância de ter um plano de previdência. *“O plano da REGIUS, nos dias de hoje em que vivemos sob constante imprevistos financeiros, se torna de grande relevância em nossas vidas e de nossos familiares. Podemos diante de alguma adversidade (ex: demissão) resgatar ou planejar aquela viagem dos sonhos. Se planejem, façam sua aposentadoria. Vale muito a pena”*, aconselhou Elza.

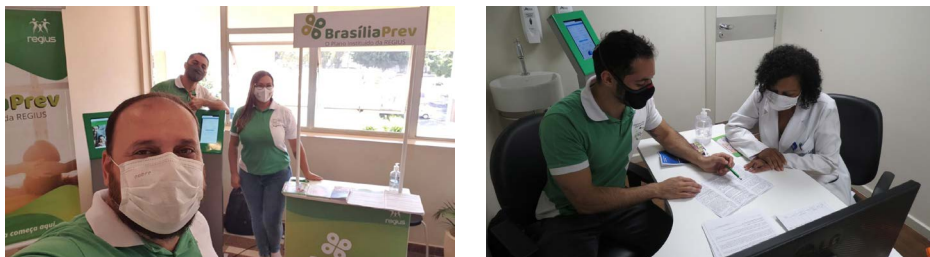

LANÇAMENTO DA AABR COMO INSTITUIDORA DO BRASÍLIAPREV

No mês de julho, a Associação AABR firmou convênio com a REGIUS, possibilitando que seus associados e familiares de até terceiro grau participem do Plano de previdência do BrasíliaPrev.

Assim, em comemoração a essa nova parceria, a REGIUS visitou o Clube para distribuir brindes e esclarecer as dúvidas referentes ao novo benefício oferecido aos associados, com direito a simulações com os especialistas do Time REGIUS para auxiliá-los a montar um futuro melhor ao lado da Entidade.



SEMANA PREV EM COMEMORAÇÃO AO ANIVERSÁRIO DO BRB

Em comemoração ao aniversário de 55 anos do BRB, foi realizada a 1ª SEMANA PREV REGIUS, um evento que reuniu diversas atividades com o objetivo de despertar a consciência da importância da previdência complementar em nossas vidas.

No período de 27 a 30 de setembro, os empregados das patrocinadoras localizadas no Edifício CNC, puderam tirar dúvidas; fazer simulações; aumentar o percentual de contribuição; atualizar o cadastro; aderir ao Plano CD-05; ou incluir familiares no Plano Instituído BrasíliaPrev.

Convidamos os participantes a tirarem um minutinho do seu tempo para cuidar do seu futuro, tanto do ponto de vista das finanças pessoais e da aposentadoria, quanto da saúde. A REGIUS montou estandes e tótems para atendimento pelos especialistas em previdência; um “cantinho da tranquilidade”, com massagem assim como como medição da pressão arterial e ocular, disponibilizados por parceiros da Saúde BRB.

Quem visitou os estandes, pode desgustar picolés, balas e bombons, afinal a vida é mais doce com um plano de previdência. Brindes foram sorteados a todos que realizaram algum serviço com a REGIUS durante a semana previdenciária.





REAVALIE:

Você está
contribuindo
o suficiente?





Renda Monitorada



Simulador de Benefícios



Você já tem o costume de reavaliar constantemente a sua contribuição mensal para o seu Plano? Reavaliar se você está aproveitando o máximo do benefício previdenciário disponibilizado pelo seu empregador é essencial para garantir uma renda melhor no futuro.

Seu Plano traz um limite mínimo de contribuição, mas não um máximo. Além disso, é importante ter em mente que quanto mais você investir, mais rendimento você terá depois em seu Plano. Ou seja, é importante avaliar se a sua contribuição atual lhe garantirá os seus objetivos para o futuro, e, se não, saber em quanto deverá ser o seu aumento.

Elevar o seu percentual de

contribuição traz, além do que foi dito, os seguintes benefícios para o participante:

1 Menos imposto
As contribuições para o seu Plano são dedutíveis da base de cálculo do imposto de renda, até o limite de 12%. Aumentando seu percentual de contribuição até o dia 3 de dezembro, você ainda pode se beneficiar dessa dedução ainda na declaração de 2022.

2 Contribuição Patronal
O seu empregador contribui junto com você para formar a sua reserva de poupança, que é um privilégio concedido por apenas 3% das empresas no Brasil. Então não perca essa oportunidade e aproveite ao máximo o benefício concedido pela sua empresa,

contribuindo com pelo menos o percentual máximo da contribuição patronal estabelecido pelo seu empregador.

3 Mais Poupança Previdenciária
Quanto mais você contribui, maior fica a sua poupança previdenciária, deixando que o seu dinheiro trabalhe para você e permitindo uma aposentadoria tranquila e a sua família protegida.

Então, por que esperar? Reavalie agora mesmo o seu percentual de contribuição a partir dos simuladores disponíveis em nosso site no menu "Serviços" ou acesse pelos QR Codes acima, e verifique agora se o seu benefício futuro será o suficiente para você.



GOVERNANÇA EM INVESTIMENTOS

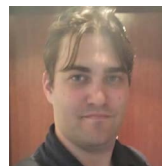

Giorgio Freitas | Gerente de Investimentos

Com a saída do diretor financeiro da REGIUS, a atual diretora-presidente, Nilza Rodrigues de Moraes, acumula as duas funções. Nilza possui as certificações e amplo conhecimento na gestão de investimentos.

As diretrizes traçadas nas Políticas de Investimentos de cada Plano de Benefícios estão sendo observadas regularmente e a REGIUS possui um time de especialistas com muita experiência.

Mas afinal, o que é política de investimentos e como são feitos os investimentos da Entidade?

É um processo com uma governança bastante sedimentada. No último trimestre de cada ano, são realizados estudos para fazer as propostas de investimento para o ano seguinte. São analisados os cenários econômicos previstos para os próximos anos e realizado o estudo de ALM das carteiras e a sugestão da Carteira Ótima de alocação.

Assim, são elaboradas políticas para até 5 anos, com revisões anuais. As políticas são criadas na gerência de investimentos, passam pelo Comitê de Investimentos, área de controles e depois submetidos à aprovação da diretoria financeira, da diretoria executiva e também do Conselho Deliberativo. São executadas pela área de investimentos e acompanhadas pela área de Gestão de Riscos e Conselho Fiscal.

Se ainda houver dúvidas ou quiser conhecer mais, você pode obter mais informações no site da REGIUS, escaneando o QR Code.





PREVIDÊNCIA PRIVADA

Impacto social e econômico



Sandro Soares | Diretor de Benefícios e Administração

Já está claro o que um plano de previdência privada pode fazer pelo seu futuro e o de sua família, mas, afinal, você sabia que ele não impacta somente a sua vida?

A previdência social, fornecida pelo governo, pode não ser o suficiente para manter o padrão de vida após a aposentadoria. Porém, com um

plano de previdência privada esses problemas são minimizados. Com ele, você pode aumentar a sua renda equivalente a que se tinha quando era ativo no mercado de trabalho e obter a rentabilidade seu dinheiro aferida por meio de aplicações feitas no mercado financeiro.

Assim, a Previdência Complementar possibilita a chegada à terceira idade com uma renda estável e um poder de compra elevado, para acompanhar o aumento de gastos que essa época da vida traz, como questões relacionadas a saúde. Ou seja, além dela possibilitar uma vida mais tranquila para você, o participante, ela também possibilita que você continue movimentando a economia, mesmo longe do mercado de trabalho.

Tudo isso se alinha com as projeções demográficas brasileiras para os próximos anos, onde o envelhecimento da população é uma questão real devido à queda na taxa de natalidade e o aumento na expectativa de vida. Então, cada vez mais se torna imprescindível envelhecer com uma segurança financeira, para que você possa acompanhar as mudanças no mercado e na economia.

Assim, o Plano de Previdência Complementar não possui um impacto apenas social, como também econômico, contribuindo para o crescimento do país como um todo. Afinal, esse setor movimenta atualmente mais de um trilhão de reais em patrimônio administrado pelas EFPC.





Psicologia Econômica

Em 2017, o economista Richard Thaler ganhou o Nobel de Economia por juntar a economia com a psicologia. Por ser um tema recente, a psicologia econômica torna-se relevante para o nosso cotidiano ao descrever como o comportamento humano interfere nas nossas decisões financeiras.

Anteriormente, ao analisar o ser humano, economistas o consideravam um ser predominantemente racional que analisa sua situação e as possibilidades, avaliando os prós e os contras para seguir o caminho que lhe garantirá o máximo de rendimento financeiro.

Porém, a partir de uma avaliação mais específica, constatou-se que a racionalidade humana, nesses casos, é limitada por diversos outros fatores emocionais. Então propagandas, rotina, datas e até mesmo a disposição dos itens em uma loja podem influenciar o que se compra ou não.

Por exemplo, segundo a Professora de Psicologia Econômica, Vera Rita, observou-se a tendência das pessoas em procurar recompensas

imediatas em detrimento de outras, muitas vezes melhores, só por terem que esperar para recebê-las. Ou seja, isso explica o porquê de ser tão difícil começar a praticar atividades físicas ou investir, porque as recompensas dessas ações não vêm a curto prazo.

Dessa forma, a partir do reconhecimento dos padrões que levam o público a tomar decisões ruins em relação a suas finanças é possível determinar algumas ações a serem tomadas para prevenir que os mesmos erros continuem a serem cometidos. Como:

1 Evitar o uso de cartão de crédito sem necessidade

A sensação que o cartão de crédito pode oferecer, de que não se está gastando dinheiro de verdade até o momento de pagar a fatura, pode ser perigosa em relação ao controle de custos e na avaliação do que realmente é importante para ser comprado, ou não.

2 Conhecer seus próprios padrões nocivos

Observar seu próprio comportamento financeiro sob essa nova ótica da

psicologia econômica também é importante para observar o que faz com que se tome ações imprudentes em relação ao próprio dinheiro e quais medidas preventivas é possível adotar.

3 Aplicações automáticas

Programar transações automáticas para seus fundos de investimento é outra ótima alternativa, uma vez que por ser automático não é preciso se preocupar todos os meses com ele e diminuem as possibilidades desse dinheiro ser usado para situações desnecessárias.

4 Utilização de Nudges

Nesse contexto, a palavra Nudges é utilizada para se referir a pequenas indicações de como se deve agir, pequenas modificações que diminuem as chances de cometer decisões imprudentes. Como por exemplo, diminuir o limite do cartão de crédito que não é necessário, assim evitando gastar mais do que se pode e evitando o endividamento.



**Com a REGIUS,
garanta
conquistas
incríveis para os
seus pequenos
durante toda a
vida!**





QUAIS CONQUISTAS VOCÊ DESEJA para os seus filhos?

Cada vez mais é possível observar a importância de preparar nossos filhos para o mundo, capacitando-os para que consigam controlar suas próprias vidas e finanças. Tudo que queremos é que eles tenham segurança e tranquilidade para serem o que quiserem. Então por que não investir em uma previdência privada para os pequenos? Você pode pensar que é muito cedo para isso, mas um plano de previdência é antes de tudo um investimento e se realizado da forma correta e com quem tem competência, seus recursos só tendem a crescer de forma sustentável.

A previdência privada não serve apenas para conquista de um padrão de vida desejado após a aposentadoria, mas também

para realizar sonhos ao longo da vida.

Intercâmbio aos 15 anos, graduação aos 20, especialização aos 25 ou aposentadoria aos 60: você pode começar esse planejamento hoje mesmo! E quanto antes começar, melhor. O importante é a compreensão de que, nesse caso, tempo é dinheiro. Quanto mais cedo você investir, melhores condições seu filho terá no futuro. Assim, você também o expõe a situações de aprendizado, podendo incentivá-lo a gerenciar seu próprio dinheiro, sempre poupando uma parte para aplicar em seus investimentos.

Estudos realizados em 2019, nos Estados Unidos, apontam que apenas um quarto dos jovens entre 22 e 25 anos são fi-

nanceiramente independentes dos próprios pais, e 1 a cada 4 também mora com parentes. Isso e outros problemas como a instabilidade do mercado de trabalho, que é facilmente afetado por acontecimentos como a pandemia, que desestabilizou milhares de famílias brasileiras por conta dos empregos perdidos, tornam muito mais importante o investimento num futuro melhor para as crianças.

Assim, apostar em uma vida mais segura deve ser a prioridade para possibilitar que seus filhos se concentrem em seus estudos e possam se tornar cidadãos íntegros e em condições de enfrentar o concorrido mercado de trabalho, ajudando-os a conquistar sua independência financeira mais rapidamente.



Transformando o futuro todos os dias

SGAS 902, Ed. Athenas, Bloco C, 2º andar, Brasília-DF

CEP: 70.390-020

Telefone: (61)30354400

Site: www.regius.org.br

e-mail: relacionamento@regius.org.br

Entre em contato com o **Encarregado de Dados (DPO):**

encarregadodedados@regius.org.br

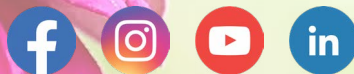

Canal de
ÉTICA REGIUS

0800 800 8090

contatoseguro.com.br/regiuscanaldeetica

Integridade e Ética fazem parte do "Time REGIUS"