

PANORAMA **REGIUS**



Edição **16** - 1º TRIMESTRE 2023

Revista de Previdência Complementar destinada a Participantes, Assistidos, Patrocinadoras e Instituidoras



**O Futuro que você
sonha está em
nossos Planos**

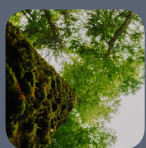

Crescimento é a Meta
REGIUS conquista uma nova
patrocinadora e uma nova
instituidora
Pág. 3



Seus Recursos
Conheça a ferramenta gratuita
Renda Monitorada® e planeje o
seu futuro
Pág. 11

CADASTRO É COISA SÉRIA



O recadastramento de seus dados junto à REGIUS é um assunto sério. É a partir da atualização de seu cadastro que você garante a proteção aos seus beneficiários, pois em caso de falecimento do participante, o benefício por morte é pago para os beneficiários inscritos no cadastro. Não dá para deixar para depois!

A atualização cadastral deve refletir as situações da vida das pessoas, portanto, a cada acontecimento, nunca se esqueça de atualizar seu cadastro: nascimento dos filhos, casamento, separação, falecimento de um beneficiário são situações que alteram seu grupo familiar e precisam ser registradas no seu cadastro pessoal.

No caso dos participantes aposentados, o recadastramento funciona também como uma prova de vida junto à REGIUS.

A Previdência Complementar é uma

ótima maneira de cuidar do seu futuro e de sua família. Além disso, por meio do seu plano de previdência, você pode fazer um eficiente planejamento sucessório, pois em caso de morte do participante, os recursos acumulados serão pagos aos dependentes inscritos, sem necessidade de ir para inventário. E ainda: o pecúlio por morte é isento de Imposto de Renda. Pense nisso!

Para facilitar a vida de todos, a REGIUS disponibilizou seu cadastro no portal e no aplicativo *mobile*. Com sua senha pessoal, você consegue deixar todas as informações atualizadas. Simples e fácil. Nunca se esqueça: a atualização cadastral é uma responsabilidade do Participante, que deve ser realizada regularmente para evitar problemas mais tarde.

Manter o cadastro atualizado é uma atitude de amor.

A Diretoria Executiva

Dica do Time REGIUS

Como faço para atualizar meu cadastro na REGIUS?

Agora que você sabe a importância de manter seus dados atualizados, veja o passo a passo desse processo.

Confira o vídeo explicativo para que você possa atualizar seu cadastro e manter a segurança da sua família. Para assistir, escaneie o QR Code ao lado.

Atualize seu cadastro pelo REGIUS *Mobile* ou pelo site da REGIUS, no Portal do Participante. Basta acessar, alterar os dados e confirmar. Simples assim!

Para acessar o Portal do Participante, **clique aqui**.

Se ainda não tem o REGIUS *Mobile* no seu *smartphone*, clique em um dos botões abaixo para baixar a versão mais adequada para você:



PANORAMA REGIUS

Edição 16 – 1º TRIMESTRE 2023

Revista de Previdência Complementar destinada a Participantes, Assistedos, Patrocinadoras e Instituidoras

Conselho Deliberativo

Cristiane Maria L. Bukowitz | **Presidente**
Dario Oswaldo Garcia Júnior
Eliomar dos Santos Lacerda
Marcelo da Costa Bernardo

Diretora-Presidente

Semíramis Cezar

Diretor Financeiro

Sandro Soares de Souza

Diretor de Previdência

Laécio Barros Júnior

Conselho Fiscal

Wendell Feitosa Castro | **Presidente**
Carlos José Alves Costa
Eveline Duarte Calçado
Rodrigo Alves dos Santos

Jornalista Responsável

Juliana Vidal | 12433/DF

Criação | DTP | Arte-final

Creative Tea Comunicação



O futuro que você sonha está em nossos Planos

REGIUS Sociedade Civil de Previdência Privada
SGAS 902, Ed. Athenas, Bloco C, 2º andar,
Brasília – DF, CEP: 70.390-020

Site: www.regius.org.br
e-mail: relacionamento@regius.org.br
Encarregado de Dados (DPO):
encarregadodedados@regius.org.br



(61)99977-2231 - Atendimento de segunda a sexta das 8h às 18h

Central de Atendimento
0800 000 2977



As matérias publicadas neste periódico têm caráter meramente informativo, não gerando quaisquer direitos ou obrigações.

CRESCIMENTO

Entidade mais segura e Planos mais sustentáveis

O principal objetivo da REGIUS, desde sua fundação, é honrar sua responsabilidade social de trazer uma aposentadoria tranquila para seus participantes e assistidos. Para isso, o crescimento da Entidade é uma de nossas metas mais importantes. Conquistando novas patrocinadoras e instituidoras, e conseqüentemente, mais participantes, os Planos de Benefícios se fortalecem e se tornam mais sustentáveis sob o ponto de vista administrativo.

Certamente, com o aumento do número de participantes, o custo administrativo se torna menor para todos. Ou seja, quando a REGIUS cresce, os Planos ficam mais fortes e com custeio mais barato, possibilitando que a Entidade amplie sua proteção com a previdência complementar para mais pessoas, que acumularão mais recursos para a garantia do benefício complementar, no futuro.

A REGIUS comemora a aprovação das novas parceiras da Entidade. O **COPEV-DF** se tornou instituidor do Plano BrasíliaPrev e a **CEASA-DF**, patrocinadora do Plano CD-05. Além disso, estamos no meio do processo de aprovação da adesão da **NOVACAP** ao Plano multipatrocinado CD-05. O Convênio de Adesão já foi aprovado no âmbito do Conselho Deliberativo e da NOVACAP e seguiu para aprovação no GDF, na Secretaria de Planejamento – Subsecretaria de Coordenação de Estatais. Depois o processo seguirá para aprovação da PREVIC, quando poderá entrar em operação, permitindo a adesão dos novos participantes ao Plano CD-05.

São conquistas significativas para a REGIUS, pois as novas parceiras trarão mais sustentabilidade para os Planos de Benefícios e para o futuro dos participantes.

A Previdência Complementar é um benefício oferecido pela empresa aos seus empregados e é uma parceria ganha-ganha:

- **Para o Participante** – que passa a formar a reserva que garantirá o benefício complementar ao da Previdência Oficial. Nos planos patrocinados, conta ainda com a contribuição do seu empregador. Como a contribuição pessoal abate a base de cálculo do Imposto de Renda, o participante paga menos IR.
- **Para a Empresa** – que oferece um benefício aos seus empregados e garante a renovação da força de trabalho de forma mais planejada e segura.
- **Para a REGIUS** – que se torna uma entidade mais sustentável e cumpre a sua missão institucional de construir um futuro mais protegido para os participantes vinculados aos Planos de Benefícios.
- **Para a Sociedade em Geral** – que terá pessoas mais protegidas e seguras na fase pós-emprego, além do fortalecimento da poupança interna, que traz um reflexo positivo para a economia. Já pensou nisso?



AS PERSPECTIVAS DE FUTURO SÃO AS MELHORES

No momento em que a REGIUS completa 38 anos de existência, a área de investimentos tem a satisfação de entregar um presente muito especial para todos que colocaram seus recursos em nossa confiança: o mês de março fechou com **todos os Planos atingindo os seus respectivos referenciais de rentabilidade!** No primeiro trimestre de 2023, todos os Planos superaram os seus referenciais. Apenas o RegiusPrev, por ser o plano mais novo administrado pela REGIUS e que recebeu as primeiras contribuições dos participantes de Maringá em fevereiro/2023, teve o desempenho de **99,19%** do referencial (IPCA + 4%).

A Diretoria está otimista com os resultados de 2023 e o time de investimentos está trabalhando para entregar uma boa rentabilidade, com uma carteira de investimentos segura.

Confira os resultados do trimestre nas tabelas ao lado.

Plano	Março/23	%	Março/22	%	YoY
Plano BD-01	2.668.277.276,03	73,90	2.534.105.836,50	75,62	5,29
Plano CD-02	79.877.012,63	2,21	78.175.120,77	2,33	2,18
Plano CV-03	663.158.028,49	18,37	566.587.382,02	16,91	17,04
Plano CD-Metrô	90.980.033,24	2,52	75.535.527,91	2,25	20,45
Plano CD-05	17.669.675,12	0,49	11.253.593,36	0,34	57,01
BrasíliaPrev	1.528.898,41	0,04	284.862,58	0,01	436,71
RegiusPrev	8.206,15	-	0,00	-	100,00
PGA	89.029.587,25	2,47	85.013.771,61	2,54	4,72
Total	3.610.528.717,32	100,00	3.350.956.094,75	100,00	7,75

PLANOS	META/REFERENCIAL %	RENTABILIDADE ACUMULADA %	% DA META/REFERENCIAL
BD-01	3,15	3,49	110,70
CD-02	3,10	4,07	131,39
CV-03	3,10	3,17	102,34
CD-METRÔ-DF	3,10	3,37	108,56
CD-05	3,10	3,11	100,18
BRASÍLIAPREV	3,10	3,59	115,86
REGIUSPREV	1,64	1,63	99,19
PGA	3,10	3,60	116,03

CONHEÇA O PROCESSO SELETIVO ELEITORAL 2023

Em março, a REGIUS deu início ao Processo Seletivo Eleitoral 2023 com o objetivo de eleger o Diretor de Previdência, com posterior habilitação pela Previc, 2 (dois) membros do Conselho Deliberativo e 2 (dois) membros no Conselho Fiscal dentre os participantes ativos e assistidos dos Planos de Benefícios, em conformidade com as regras estatutárias e a legislação de regência para a previdência complementar.

No caso do diretor, foi feito um processo seletivo prévio, desempenhado por uma consultoria externa, contratada pelo Conselho Deliberativo.

O processo transcorreu de forma segura e transparente. Trata-se

de um processo democrático de extrema relevância para a governança da REGIUS.

Foram **13 chapas** inscritas e **17 candidatos**, entre representantes dos participantes ativos e assistidos. Todas as etapas foram registradas no site da REGIUS e foi realizada uma comunicação tempestiva e objetiva. As eleições foram realizadas de forma eletrônica, em plataforma específica, com a opção de voto presencial em computador disponibilizado pela REGIUS, em sua sede. A intenção era de que tudo transcorresse de forma estruturada e com ampla participação.

Nesse pleito, **1.833 participantes**, representando **31,47%** do pú-



blico, escolheram seus representantes e foram eleitos os seguintes participantes:

DIRETORIA DE PREVIDÊNCIA Laécio Barros Junior
CONSELHO DELIBERATIVO – ATIVOS Titular: Marcelo da Costa Bernardo Suplente: Luciano Henn Bernardi
CONSELHO DELIBERATIVO – ASSISTIDOS Titular: Eliomar Santos Lacerda Suplente: José Cristovão de Souza
CONSELHO FISCAL – ATIVOS Titular: Wendell Castro Suplente: Wesley Medeiros
CONSELHO FISCAL – ASSISTIDOS Titular: Carlos José Alves Costa Suplente: José Percy de A. e Silva Filho

O time da REGIUS parabeniza todos os que se fizeram presentes nesse processo eleitoral: candidatos, comissão eleitoral e participantes. Dá as boas-vindas aos eleitos, desejando muito sucesso e união de forças para o bem da Entidade. Manifesta, ainda, o reconhecimento àqueles que concluíram seus mandatos e colaboraram para o crescimento e fortalecimento da REGIUS.

INDICADORES DO 1º TRI/2023

Como já foi noticiado em diversos canais, em 2022, contamos com a consultoria da Fundação Dom Cabral para a construção do Planejamento 2023 – 2028. Com base na nova fase vivenciada pela REGIUS, em que a estratégia de crescimento foi mantida, foram traçadas metas desafiadoras para a concretização do fortalecimento da REGIUS.

Com a união e esforços de todos, chegamos ao final do primeiro trimestre com resultados positivos e metas alcançadas. Confira:

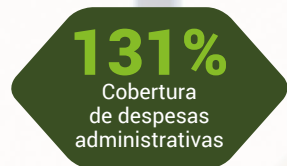
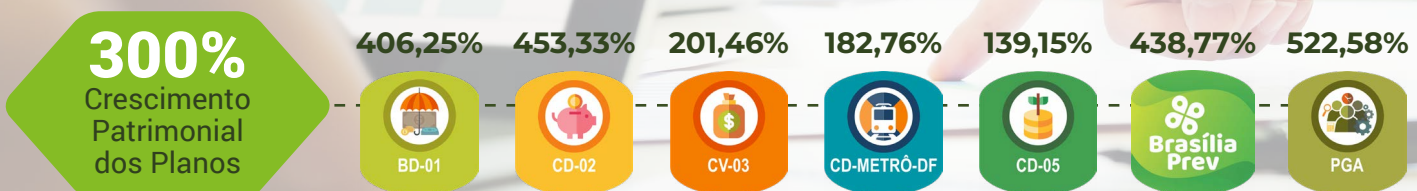



Aportes no BrasíliaPrev: um gesto de cuidado e educação financeira!

Sandro Soares | Diretor Financeiro

Em uma sociedade que te empurra o tempo todo para o consumismo, é tarefa, das gerações mais experientes alertar seus filhos, sobrinhos, netos, etc., a respeito da importância de ser previdente, ensinando os mais novos a guardar um pouco para o futuro.

Quando crianças nós fomos apresentados à fábula da formiga e da cigarra, que mostrava a importância de não pensar somente no agora, precavendo-se das dificuldades no futuro. Além disso, nosso protecionismo exagerado acaba transmitindo para os mais jovens que os pais são eternos, que sempre estarão à disposição para socorrê-los nos momentos de dificuldade. As pessoas mais experientes precisam inculcar nas novas gerações

que ser previdente é uma coisa boa, moderna, que fará com que ele não dependa de ninguém para ter um futuro tranquilo e financeiramente estável.

Por esse motivo, desde que criamos o Plano BrasíliaPrev na REGIUS, passei a apresentar meus filhos e sobrinhos com aportes no plano de previdência deles, para reforçar o quão importante é guardar um pouco de dinheiro para o futuro. A grande vantagem da previdência privada é que o seu benefício futuro não depende da vontade de governos que passam, como é o caso da previdência oficial, e sim do seu esforço em poupar, guardando um pouco por mês e formando a cada dia o seu complemento da aposentadoria.

Aí vai uma dica importante: es-

timular nossos jovens a propor aos seus pais, avós, tios, padrinhos, etc que, ao invés de presentes caros e, que muitas vezes não gostam, seria muito mais oportuno receber um aporte em seu plano de previdência, para garantir um futuro com a tão sonhada independência financeira.

De fato, na minha experiência, relato que todas as vezes que um filho ou sobrinho faz aniversário e eu faço aporte no BrasíliaPrev, eles ficam muito mais satisfeitos e felizes, porque sabem que o futuro deles fica mais protegido a cada gesto de carinho como esse.

Pense nisso: presenteie seu filho, neto, sobrinho, afilhado com proteção, inscrevendo-os no Plano BrasíliaPrev! O futuro deles será muito mais seguro!

AÇÕES COMERCIAIS E ACESSO AOS SERVIÇOS

O resultado esperado é o seu futuro tranquilo

No primeiro trimestre de 2023, o Time de Previdência foi a campo para captar novos participantes, patrocinadores e instituidores. Aliado a isso, realizaram também um trabalho de conscientização sobre a importância de se fazer uma constante avaliação da contribuição para que, no futuro, o participante possa ter o benefício que merece e desfrutar de uma aposentadoria feliz e tranquila. Confira o resultado dessas ações:

1 ARRECADAÇÃO

A arrecadação cresceu em média **13,63%** nos últimos 12 meses, com destaque para o Planos CD-05 e Brasília-Prev, que apresentaram, nos últimos 12 meses, crescimento positivo de **60,98%** e **827,47%**, respectivamente. O Plano BD-01 teve crescimento no ano de **4,87%**, o Plano CD-02 decréscimo de **3,09%**, o Plano CV-03 crescimento de **18,54%** e o Plano CD-Metrô-DF de **23,58%**.

2 POPULAÇÃO

Com relação à evolução populacional, constata-se que no Plano BrasíliaPrev o número de adesão chegou a **419** participantes. Em março/2023, o Plano CD-05 fechou com **658** participantes, o Plano CD-Metrô-DF apresentou população de **769**, desse total, **5** estão na condição de assistidos e o Plano CD-02 fechou o mês com apenas **322** participantes, sendo **74** assistidos e **248** ativos. Constata-se redução populacional nos doze meses, dos planos BD-01 e CD-02, de **0,22%** e **14,81%**, respectivamente. Os planos CV-03, CD-Metrô-DF, CD-05, BrasíliaPrev e RegiusPrev apresentaram crescimento de **3,09%**, **2,67%**, **30,30%**, **87,05%** e **100%**, respectivamente.

3 ATENDIMENTO

Ocorreram **411** atendimentos no trimestre, sendo ligação telefônica, e-mail e atendimento presencial, meios mais utilizados pelos participantes. Os assuntos mais solicitados referem-se às questões de empréstimos, orientações sobre os Planos, informe de rendimentos e sobre o cadastramento.

No que se refere aos acessos eletrônicos, foram registrados, no período, os seguintes números de atendimento: Portal – **3.967**; Mobile – **2.438**; WhatsApp – **183**; Balcão Virtual – **23**; e acessos ao Renda Monitorada – **2.280**.

4 RECADASTRAMENTO

O nível de cadastramento ficou em **20,62%** e no período de 36 meses, o cadastramento alcançou **77,85%**. A REGIUS tem fortalecido as campanhas de cadastramento para aumento no percentual de atualizações cadastrais. **Confira como atualizar seu cadastro na página 2.**

BALCÃO VIRTUAL

Nova ferramenta de atendimento disponível no site da REGIUS



A REGIUS busca sempre disponibilizar diversos canais oficiais de atendimento para a comodidade e praticidade de nossos assistidos e participantes.

É do interesse da REGIUS que haja um meio de comunicação rápido e eficiente entre a Entidade e seus participantes. Com isso em mente, a Entidade trouxe o balcão virtual, uma nova ferramenta de fácil uso, disponibilizada no site da REGIUS. Ele fornece uma consultoria personalizada e individual com o nosso Time de consultores para um atendimento específico e eficiente.

Para facilitar ainda mais o uso da nova ferramenta, acompanhe o passo a passo para agendar o seu atendimento:

1 No site da REGIUS, clique em Balcão Virtual no canto superior direito.

2 No calendário, selecione dentre as datas disponíveis o dia escolhido para o atendimento e, em seguida, o horário.

3 Nessa nova página, é preciso preencher suas informações como o nome, o endereço de e-mail, seu telefone para receber SMS e colocar um adiantamento do assunto que será tratado du-

rante o atendimento.

4 Pronto! A sua consulta já está marcada, agora é só entrar no horário combinado e resolver as questões diretamente com o nosso time.

5 No horário e dia do seu atendimento, clique no link da reunião enviado e permita a entrada do consultor da REGIUS.

Além disso, a REGIUS disponibi-

Assista ao vídeo com o passo a passo de como fazer seu agendamento no Balcão Virtual. Para acessá-lo, escaneie o QR Code.



Ouvidoria Digital REGIUS

lizou a Ouvidoria Digital, que agora é um site externo a Entidade, para garantir mais credibilidade, agilidade e transparência nos processos. Utilize esse canal para registrar reclamações, elogios e outras necessidades. A REGIUS continua a buscar novas formas de diminuir a distância entre o Time e nossos participantes.

Clique no botão ao lado para conhecer a nova Ouvidoria Digital.



NOVA ESTRUTURA ORGANIZACIONAL

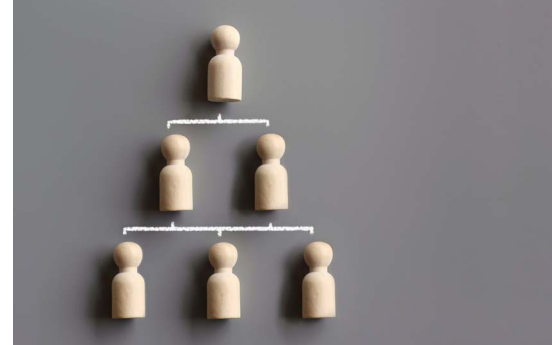

O Conselho Deliberativo aprovou, na 620ª Reunião Ordinária, em conformidade com o Estatuto, a alteração na estrutura de governança, com a redução de 4 diretores para 3 e de 6 conselheiros deliberativos para 4, tendo por objetivo reduzir os custos adminis-

trativos da Entidade. Na competência de cada membro da diretoria executiva, ficaram segregados os macroprocessos: na Presidência, a gestão de controles internos, conformidade, governança, comunicação e jurídico; na Diretoria de Previdência, a gestão de relaciona-

mentos, previdência, tecnologia e canais; e na Diretoria Financeira, a gestão de investimentos, administração, RH e contratos.

Além disso, foram estabelecidas gerências mais robustas e, consequentemente, foram extintas as coordenadorias.

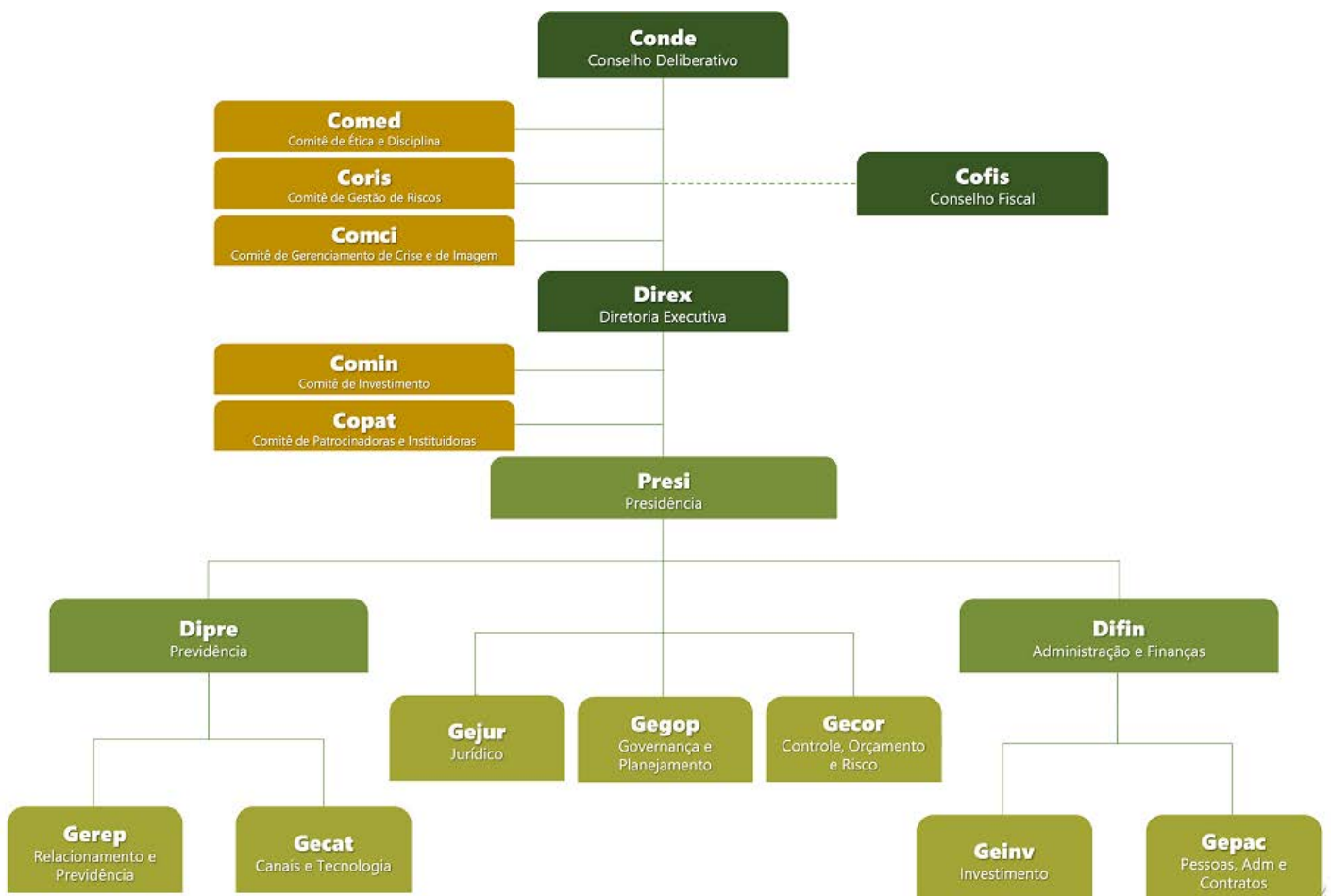

Conde – Conselho Deliberativo
Cofis – Conselho Fiscal
Direx – Diretoria Executiva

Comed – Comitê de Ética e Disciplina
Coris – Comitê de Gestão de Riscos
Comci – Comitê de Gerenciamento de Crise e de Imagem
Comin – Comitê de Investimento
Copat – Comitê. de Patrocinadoras e Instituidoras

Presi – Presidência

Gejur – Gerência Jurídica
Gegop – Gerência de Governança e Planejamento
Gecor – Gerência de Controle, Orçamento e Risco

Difin – Diretoria de Administração e Finanças

Geinv – Gerência de Investimento
Gepac – Gerência de Pessoas, Adm. e Contratos

Dipre – Diretoria de Previdência

Gerep – Gerência de Relacionamento e Previdência
Gecat – Gerência Canais e Tecnologia

Confira as NOVAS TAXAS DE EMPRESTIMOS que estão valendo em 2023

Conforme aprovado pela Diretoria Executiva da REGIUS, seguem os parâmetros de taxas e limites das operações de empréstimos a participantes, que estão vigentes desde 13/03/2023.

Taxas Pós-Fixadas

PLANO	TAXA ANTERIOR (% a.a.)	NOVA TAXA (% a.a.)
BD-01	6,93% a.a. + IPCA	6,30% a.a. + IPCA
CV-03	6,12% a.a. + IPCA	6,12% a.a. + IPCA
CD-05	6,12% a.a. + IPCA	5,70% a.a. + IPCA

Taxas Prefixadas

PLANO	DE 13 a 17 MESES	DE 18 A 29 MESES	DE 30 A 48 MESES
BD-01	1,10% a.m.	1,20% a.m.	1,30% a.m.
CV-03	1,10% a.m.	1,20% a.m.	1,30% a.m.
CD-METRÔ-DF	1,05% a.m.	1,10% a.m.	1,20% a.m.
CD-05	1,05% a.m.	1,10% a.m.	1,20% a.m.

Limites

Também foram revisados os limites de concessão de empréstimos para os Planos CD-Metrô e CD-05, que passam a respeitar os seguintes parâmetros:

PLANO	MÍNIMO (R\$)	MÁXIMO (R\$)	RESERVA LÍQUIDA
BD-01	500,00	250.000,00	Até 80%
CV-03	500,00	175.000,00	Até 85%
CD-METRÔ-DF	500,00	150.000,00	Até 85%
CD-05	500,00	150.000,00	Até 85%

Você pode contratar seus empréstimos diretamente pelo Portal do Participante ou REGIUS Mobile. Em caso de necessidade, entre em contato com o Time REGIUS.

Para conferir mais informações, acesse o nosso site.



PLANEJE SEU FUTURO COM A REGIUS



Você já conhece a ferramenta gratuita que te ajuda a planejar seu futuro? A REGIUS disponibiliza o Renda Monitorada®, que permite ao participante projetar o seu benefício futuro. É importante que você monitore o seu benefício e ajuste o seu percentual de contribuição, de modo a ter uma renda mensal de acordo com o seu planejamento financeiro.

Para fazer as simulações, escaneie o QR Code acima. Os cálculos são feitos com base no total das contribuições existentes em seu nome, considerando as contribuições pessoais e patronais devidamente corrigidas. Nas simulações, você pode prever aportes adicionais, alterar o nível de contribuição e considerar a idade de saída.

O planejamento previdenciário permite que você acompanhe o valor do seu benefício, para que ao longo do tempo de contribuição, você possa ajustá-la de modo a garantir renda suficiente no momento da tão sonhada aposentadoria.

Vale a pena conferir! Em caso de dúvida, entre em contato conosco. REGIUS e VOCÊ sempre!

Live WEBINAR Longevidade **Talk**

Em homenagem ao Dia do Aposentado

COMO SE REINVENTAR APÓS OS 50





Em celebração ao dia 24 de janeiro, Dia do Aposentado, a REGIUS promoveu a *live* Longevidade Talk pelo seu Canal no YouTube, com palestra da Dra. Márcia Tavares "Como se reinventar após os 50".

O Dia Nacional dos Aposentados é uma das datas mais celebradas pela REGIUS, já que a missão da Entidade está fundamentada na proteção social e na segurança na fase pós-laboral. Neste ano, em que comemoramos também o centenário da Previdência Social e os 46 anos do Regime de Previdência Complementar, a Entidade promoveu uma *live* webinar para homenagear os profissionais que dedicaram sua vida ao trabalho e agora usufruem dos benefícios da aposentadoria.

O evento marcou a data com muita alegria e reflexões acerca desse importante momento da vida e contou com a presença de participantes ativos também.

A abertura foi feita pelos diretores Mirinha e Sandro. O presidente do Banco BRB, Paulo Henrique Costa, e a presidente do conselho deliberativo da REGIUS, Cristiane Bukowitz, cumprimentaram os aposentados pelo seu dia. "Vocês agora, que desfrutam de um descanso merecido e que tanto fizeram pelo Banco, passam a ser embaixadores e defensores do BRB, levando seu nome de forma positiva", destacou Paulo Henrique.

A palestra ficou por conta da *head* de longevidade da Way Educação, Dra. Márcia Tavares, que abordou novas possibilidades para a vida na maturidade, colocando a segurança financeira como fator habilitador para ter a liberdade de fazer melhores escolhas depois da aposentadoria. Uma das questões abordadas foi a das pessoas, que mesmo após a aposentadoria, se sentem em plena capacidade produtiva e/ou buscam uma renda extra. Nesse sentido, Márcia estimulou os ouvintes a conhecer e buscar oportunidades do mercado de trabalho para os trabalhadores 50 mais.

Ao final da *live*, foi realizado sorteio de brindes entre todos os participantes.

Clique aqui para assistir o vídeo do evento que está disponível no Canal da REGIUS no YouTube.

FIQUE LIGADO NO QUE A REGIUS TEM FEITO POR VOCÊ



REGIUS PRA VOCÊ
CONTE COM ESSA PROTEÇÃO

Inaugurando o programa REGIUS pra Você, no dia 27/01, a Entidade promoveu um encontro com os servidores da CEASA-DF para apresentar a REGIUS e as regras do Plano de Previdência CD-05, considerando que a CEASA é a mais nova patrocinadora do Plano.

Tratou-se de um café da manhã com o objetivo de propiciar um momento para reforçar conceitos da Previdência Complementar e de esclarecer as dúvidas dos empregados da nova Patrocinadora, e para isso, além de uma palestra, a equipe da REGIUS ofereceu atendimento personalizado aos participantes.



O Conselho de Pastores Evangélicos do Distrito Federal, COPEV-DF, se tornou um instituidor do BrasíliaPrev. E, no dia 30/03, foi realizado o primeiro encontro com os futuros participantes, numa conversa inicial em que a Diretoria da REGIUS ressaltou a importância da Previdência Complementar na vida das pessoas e o importante passo dado pelo COPEV-DF ao aderir ao Plano BrasíliaPrev.

Neste momento de união entre a REGIUS e o COPEV-DF, foi dada a boa notícia aos pastores filiados ao Conselho: agora, todos podem aderir ao BrasíliaPrev, assim como seus familiares de até 3º grau. A REGIUS, no seu papel de administrar os Planos de Benefícios, irá aplicar os valores repassados a título de contribuições no mercado financeiro para rentabilizar os recursos, de modo que cada participante possa realizar o sonho de uma aposentadoria tranquila. Atitudes conscientes no presente para alcançar o sonho de um futuro com segurança.

O reconhecimento da REGIUS aos representantes do COPEV-DF que buscaram a experiência da REGIUS para cuidar do Plano que está sendo oferecido aos pastores. Trata-se de um plano instituído, na modalidade de contribuição definida, criado pela REGIUS em 2020. A Entidade recebe com responsabilidade a nova missão de entregar uma aposentadoria tranquila para os filiados do COPEV-DF!

A REGIUS foi convidada para realizar uma conversa com os empregados da Agência Valparaíso e explicar sobre as regras dos Plano CV-03 e o BrasíliaPrev. Foi um momento profícuo em que os participantes, todos do Plano CV-03, apresentaram as suas dúvidas e o Time REGIUS teve a oportunidade de esclarecer todos os pontos, especialmente, com relação: opções em caso de rescisão do contrato de trabalho com o patrocinador (resgate, portabilidade, benefício proporcional diferido e autopatrocínio); benefício por morte e direito sucessório; mudanças no Regulamento do Plano CV-03 e como ficará o benefício temporário, dentre outras). Na oportunidade, foram explicadas as regras do BrasíliaPrev e muitos participantes da agência inscreveram seus filhos no plano, para estender a proteção da Previdência Complementar para seus dependentes.

O time da REGIUS valoriza esses encontros e se coloca à disposição para visitar as unidades das patrocinadoras e instituidoras. Conversar, trocar ideias e esclarecer dúvidas é fundamental para que os participantes possam planejar adequadamente seus benefícios e fazer a melhor escolha junto ao seu Plano de Benefícios. Contém sempre conosco!

